



**Comune di
Borgo Valsugana**
(Provincia di Trento)



Certificazione ottenuta per i servizi
di asilo nido, biblioteca, ICI/IMUP

VARIANTE 01/2014

OGGETTO: Prima Variante 2014 – Piano per la conservazione e valorizzazione del patrimonio edilizio montano esistente.

Allegato 2 alla Relazione Tecnico-Illustrativa
Schede edifici storici isolati
stralciate dal P.R.G.I.S.



IL RESPONSABILE DEL
SERVIZIO TECNICO COMUNALE
arch. Flavio Carli

ANALISI

NUMERO	ed. isolati 9	FOGLIO DI MAPPA	n° 1
COMPENSORIO	C 3	N. DI PARTICELLA ED.	.568
COMUNE AMMINISTRATIVO	BORGO VALS.	DATA RILIEVO	1993
COMUNE CATASTALE	BORGO VALS.	RILEVATORE	
INDIRIZZO/LOCALITÀ	IV Boale		

FOTOGRAFIA

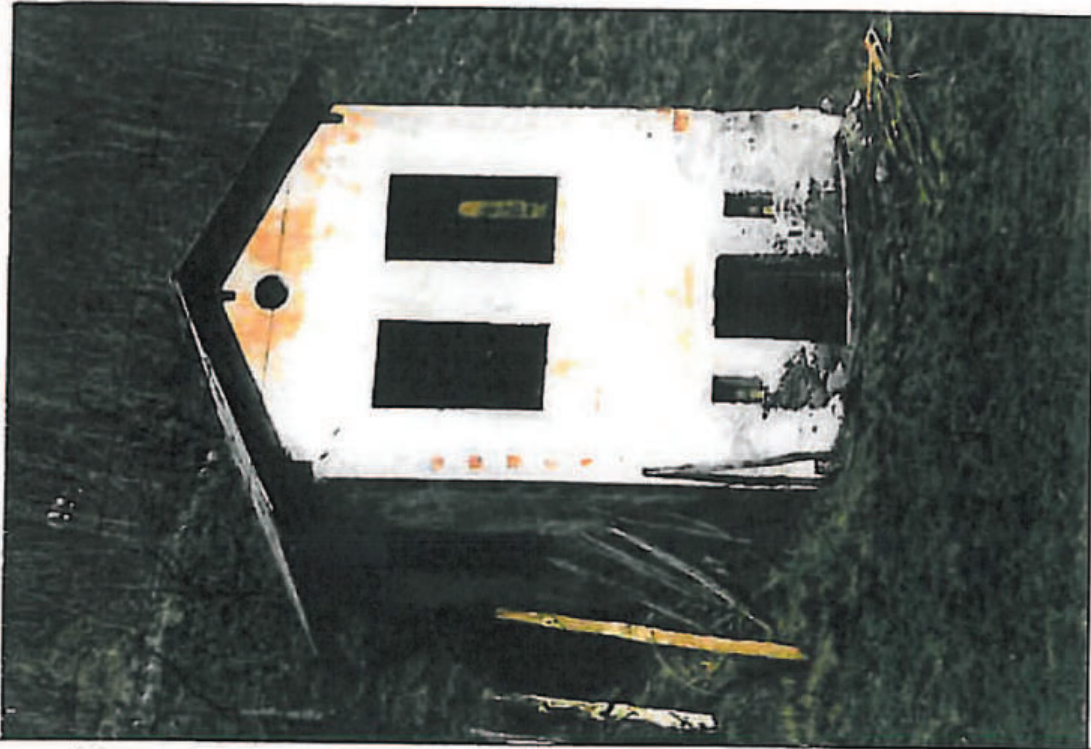

SCALA 1:2880

CARTOGRAFIA

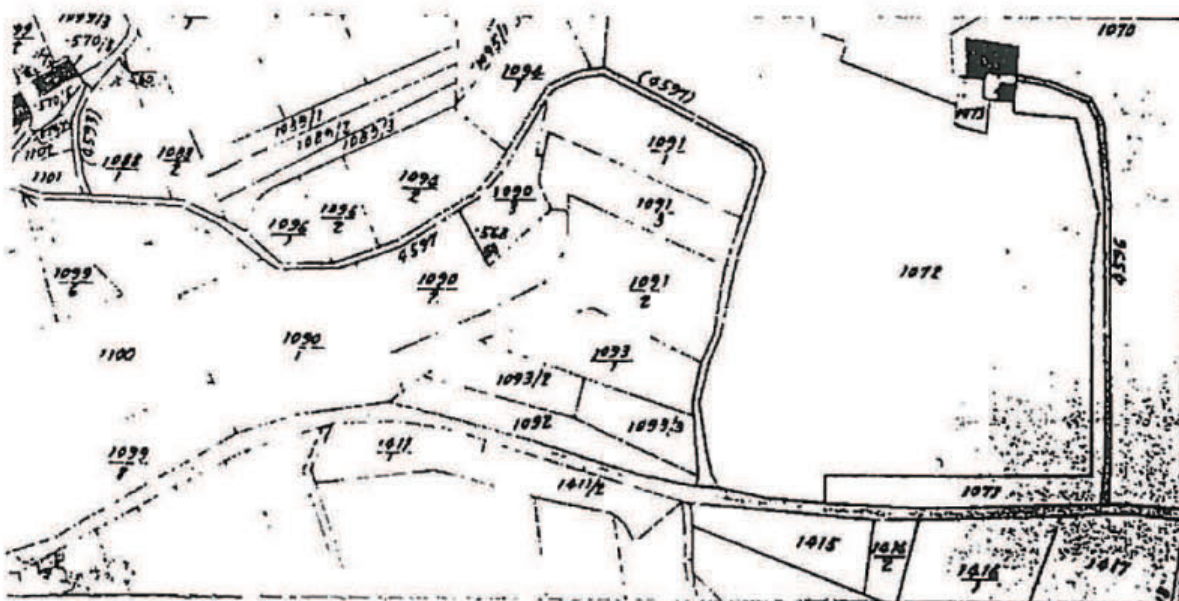

ANALISI

1	Tipologia funzionale edificio prevalentemente residenziale edificio produttivo edificio speciale edificio ad uso agricolo	A B C D	baite malghe edificio accessorio	E F G H														
2	Epoca di costruzione		anteriore al 1860 tra il 1860 e il 1933 posteriore al 1933	<table border="1" style="text-align: center; width: 30px; height: 30px;"> <tr><td>X</td></tr> <tr><td>6</td></tr> <tr><td>4</td></tr> </table>	X	6	4											
X																		
6																		
4																		
3	Tipologia architettonica storica	H1	alta definizione media definizione bassa definizione nessuna definizione	<table border="1" style="text-align: center; width: 30px; height: 30px;"> <tr><td>8</td></tr> <tr><td>X</td></tr> <tr><td>4</td></tr> <tr><td>0</td></tr> </table>	8	X	4	0										
8																		
X																		
4																		
0																		
4	Permanenza dei caratteri formali tradizionali		volumetrici originali costruttivo complementari decorativi TOTALE	<table border="1" style="text-align: center; width: 60px; height: 40px;"> <tr><td>X</td><td>1</td><td>0</td></tr> <tr><td>X</td><td>1</td><td>0</td></tr> <tr><td>2</td><td>X</td><td>0</td></tr> <tr><td>2</td><td>1</td><td>X</td></tr> </table> <table border="1" style="text-align: center; width: 40px; height: 20px;"> <tr><td>1</td><td>9</td></tr> </table>	X	1	0	X	1	0	2	X	0	2	1	X	1	9
X	1	0																
X	1	0																
2	X	0																
2	1	X																
1	9																	
5	Degrado		nullo medio elevato	<table border="1" style="text-align: center; width: 30px; height: 30px;"> <tr><td></td></tr> <tr><td>X</td></tr> <tr><td></td></tr> </table>		X												
X																		
6	Grado di utilizzo		utilizzato sottoutilizzato in stato di abbandono	<table border="1" style="text-align: center; width: 30px; height: 30px;"> <tr><td></td></tr> <tr><td>X</td></tr> <tr><td></td></tr> </table>		X												
X																		
7	Spazi di pertinenza		alta qualità media qualità bassa qualità	<table border="1" style="text-align: center; width: 30px; height: 30px;"> <tr><td></td></tr> <tr><td>X</td></tr> <tr><td></td></tr> </table>		X												
X																		
8	Vincoli legislativi																	
9	Categoria di intervento prevista dal piano precedente																	
10	Nota																	

PROGETTO

11	Categoria di intervento prevista <div style="text-align: center; font-size: 1.2em; font-weight: bold;">Risanamento</div>
12	Vincoli particolari tipo di vincolo oggetto di vincolo
13	Categoria di intervento prevista per gli spazi di pertinenza

ANALISI

NUMERO	ed. isolati 13	FOGLIO DI MAPPA	n° 2
COMPRESORIO	C 3	N. DI PARTICELLA ED.	.541/2
COMUNE AMMINISTRATIVO	BORGO VALS.	DATA RILIEVO	1993
COMUNE CATASTALE	BORGO VALS.	RILEVATORE	
INDIRIZZO/LOCALITÀ	III Boale		

FOTOGRAFIA



SCALA 1:1000

CARTOGRAFIA

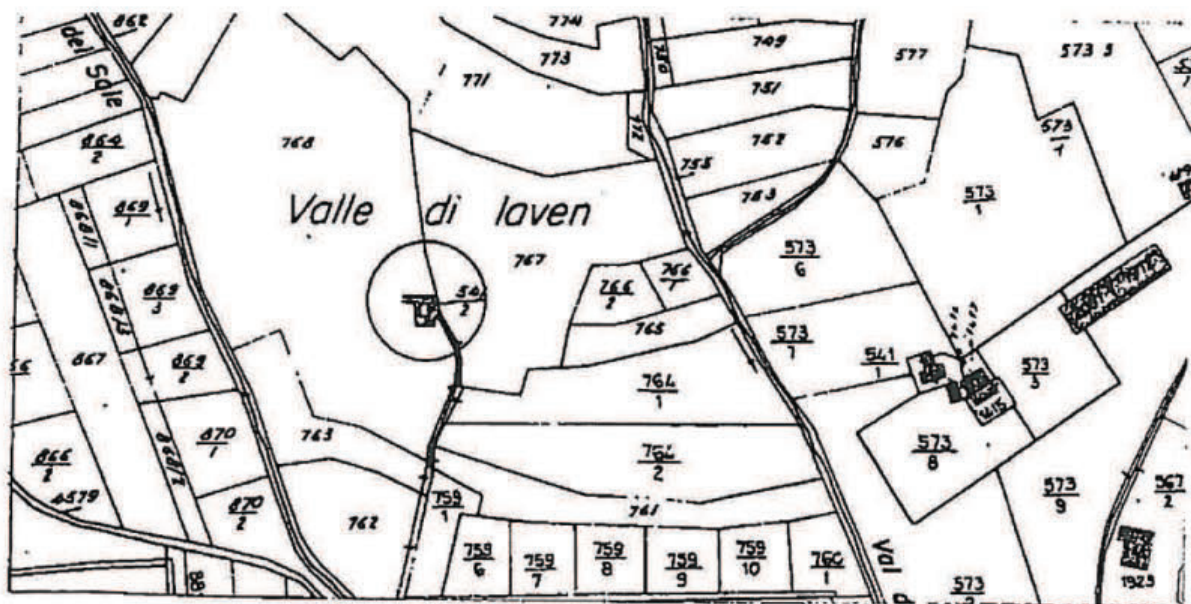

ANALISI

1	Tipologia funzionale edificio prevalentemente residenziale edificio produttivo edificio speciale edificio ad uso agricolo	A B C D	baita malghe edificio accessorio	E F G H														
2	Epoca di costruzione		anteriore al 1860 tra il 1860 e il 1933 posteriore al 1933	<table border="1" style="margin: auto;"> <tr><td style="text-align: center;"><input checked="" type="checkbox"/></td></tr> <tr><td style="text-align: center;">6</td></tr> <tr><td style="text-align: center;">4</td></tr> </table>	<input checked="" type="checkbox"/>	6	4											
<input checked="" type="checkbox"/>																		
6																		
4																		
3	Tipologia architettonica storica	H1	alta definizione media definizione bassa definizione nessuna definizione	<table border="1" style="margin: auto;"> <tr><td style="text-align: center;">3</td></tr> <tr><td style="text-align: center;"><input checked="" type="checkbox"/></td></tr> <tr><td style="text-align: center;">4</td></tr> <tr><td style="text-align: center;">0</td></tr> </table>	3	<input checked="" type="checkbox"/>	4	0										
3																		
<input checked="" type="checkbox"/>																		
4																		
0																		
4	Permanenza dei caratteri formali tradizionali		volumetrici originali costruttivo complementari decorativi TOTALE	<table border="1" style="margin: auto;"> <tr><td style="text-align: center;"><input checked="" type="checkbox"/></td><td style="text-align: center;">1</td><td style="text-align: center;">0</td></tr> <tr><td style="text-align: center;"><input checked="" type="checkbox"/></td><td style="text-align: center;">1</td><td style="text-align: center;">0</td></tr> <tr><td style="text-align: center;">2</td><td style="text-align: center;"><input checked="" type="checkbox"/></td><td style="text-align: center;">0</td></tr> <tr><td style="text-align: center;">2</td><td style="text-align: center;">1</td><td style="text-align: center;"><input checked="" type="checkbox"/></td></tr> </table> <table border="1" style="margin: auto;"> <tr><td style="text-align: center;">1</td><td style="text-align: center;">9</td></tr> </table>	<input checked="" type="checkbox"/>	1	0	<input checked="" type="checkbox"/>	1	0	2	<input checked="" type="checkbox"/>	0	2	1	<input checked="" type="checkbox"/>	1	9
<input checked="" type="checkbox"/>	1	0																
<input checked="" type="checkbox"/>	1	0																
2	<input checked="" type="checkbox"/>	0																
2	1	<input checked="" type="checkbox"/>																
1	9																	
5	Degrado		nullo medio elevato	<table border="1" style="margin: auto;"> <tr><td style="text-align: center;"><input type="checkbox"/></td></tr> <tr><td style="text-align: center;"><input checked="" type="checkbox"/></td></tr> <tr><td style="text-align: center;"><input type="checkbox"/></td></tr> </table>	<input type="checkbox"/>	<input checked="" type="checkbox"/>	<input type="checkbox"/>											
<input type="checkbox"/>																		
<input checked="" type="checkbox"/>																		
<input type="checkbox"/>																		
6	Grado di utilizzo		utilizzato sottoutilizzato in stato di abbandono	<table border="1" style="margin: auto;"> <tr><td style="text-align: center;"><input type="checkbox"/></td></tr> <tr><td style="text-align: center;"><input checked="" type="checkbox"/></td></tr> <tr><td style="text-align: center;"><input type="checkbox"/></td></tr> </table>	<input type="checkbox"/>	<input checked="" type="checkbox"/>	<input type="checkbox"/>											
<input type="checkbox"/>																		
<input checked="" type="checkbox"/>																		
<input type="checkbox"/>																		
7	Spazi di pertinenza		alta qualità media qualità bassa qualità	<table border="1" style="margin: auto;"> <tr><td style="text-align: center;"><input type="checkbox"/></td></tr> <tr><td style="text-align: center;"><input checked="" type="checkbox"/></td></tr> <tr><td style="text-align: center;"><input type="checkbox"/></td></tr> </table>	<input type="checkbox"/>	<input checked="" type="checkbox"/>	<input type="checkbox"/>											
<input type="checkbox"/>																		
<input checked="" type="checkbox"/>																		
<input type="checkbox"/>																		
8	Vincoli legislativi																	
9	Categoria di intervento prevista dal piano precedente																	
10	Note																	

PROGETTO

11	Categoria di intervento prevista	Risanamento
12	Vincoli particolari	tipo di vincolo oggetto di vincolo
13	Categoria di intervento prevista per gli spazi di pertinenza	

ANALISI

NUMERO	ed. isolati 29	FOGLIO DI MAPPA	n° 11
COMPRESORIO	C 3	N. DI PARTICELLA ED.	.1288-.1289-.608
COMUNE AMMINISTRATIVO	BORGO VALS.	DATA RILIEVO	1993
COMUNE CATASTALE	BORGO VALS.	RILEVATORE	
INDIRIZZO/LOCALITÀ	Sella	Malga Rizzon	

FOTOGRAFIA



SCALA 1:2880

CARTOGRAFIA

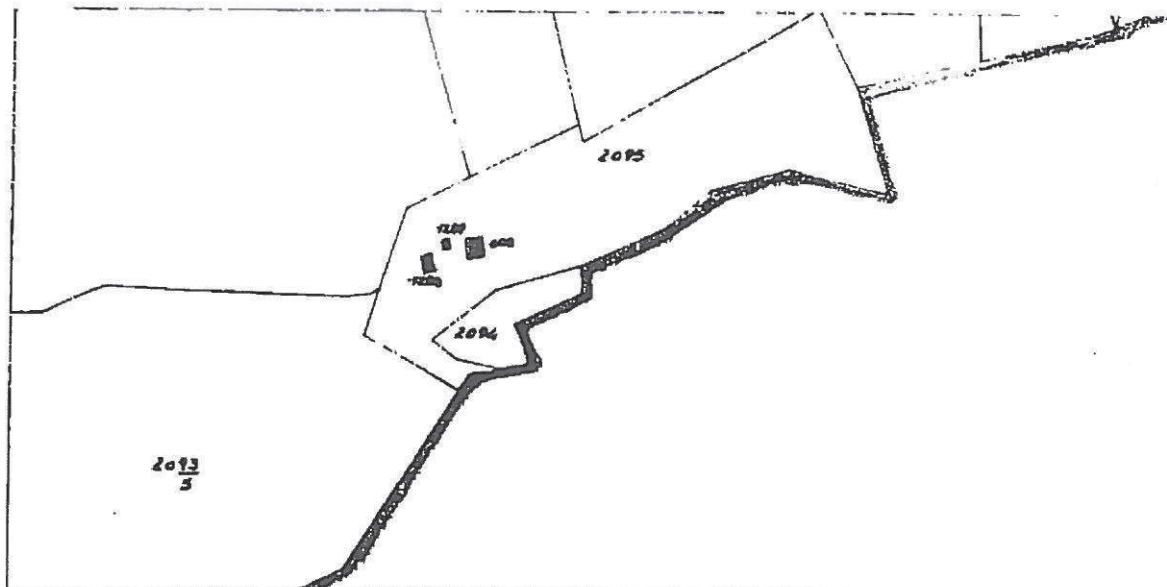

ANALISI

1	Tipologia funzionale edificio prevalentemente residenziale edificio produttivo edificio speciale edificio ad uso agricolo	A B C D	baite malghe edificio accessorio	E <input checked="" type="checkbox"/> G <input checked="" type="checkbox"/> H <input checked="" type="checkbox"/>												
2	Epoca di costruzione		anteriore al 1860 tra il 1860 e il 1933 posteriore al 1933	<input checked="" type="checkbox"/> 6 <input type="checkbox"/> 4												
3	Tipologia architettonica storica	F	alta definizione media definizione bassa definizione nessuna definizione	8 <input checked="" type="checkbox"/> 4 <input type="checkbox"/> 0												
4	Permanenza dei caratteri formali tradizionali		volumetrici originali costruttivo complementari decorativi TOTALE	<table border="1" style="border-collapse: collapse; text-align: center;"> <tr><td><input checked="" type="checkbox"/></td><td>1</td><td>0</td></tr> <tr><td><input checked="" type="checkbox"/></td><td>1</td><td>0</td></tr> <tr><td><input checked="" type="checkbox"/></td><td>1</td><td>0</td></tr> <tr><td>2</td><td>1</td><td><input checked="" type="checkbox"/></td></tr> </table> 2 0	<input checked="" type="checkbox"/>	1	0	<input checked="" type="checkbox"/>	1	0	<input checked="" type="checkbox"/>	1	0	2	1	<input checked="" type="checkbox"/>
<input checked="" type="checkbox"/>	1	0														
<input checked="" type="checkbox"/>	1	0														
<input checked="" type="checkbox"/>	1	0														
2	1	<input checked="" type="checkbox"/>														
5	Degrado		nullo medio elevato	<input type="checkbox"/> <input checked="" type="checkbox"/> <input type="checkbox"/>												
6	Grado di utilizzo		utilizzato sottoutilizzato in stato di abbandono	<input type="checkbox"/> <input checked="" type="checkbox"/> <input type="checkbox"/>												
7	Spazi di pertinenza		alta qualità media qualità bassa qualità	<input type="checkbox"/> <input checked="" type="checkbox"/> <input type="checkbox"/>												
8	Vincoli legislativi															
9	Categoria di intervento prevista dal piano precedente															
10	Nota															

PROGETTO

11	Categoria di intervento prevista	Risanamento
12	Vincoli particolari	tipo di vincolo oggetto di vincolo
13	Categoria di intervento prevista per gli spazi di pertinenza	

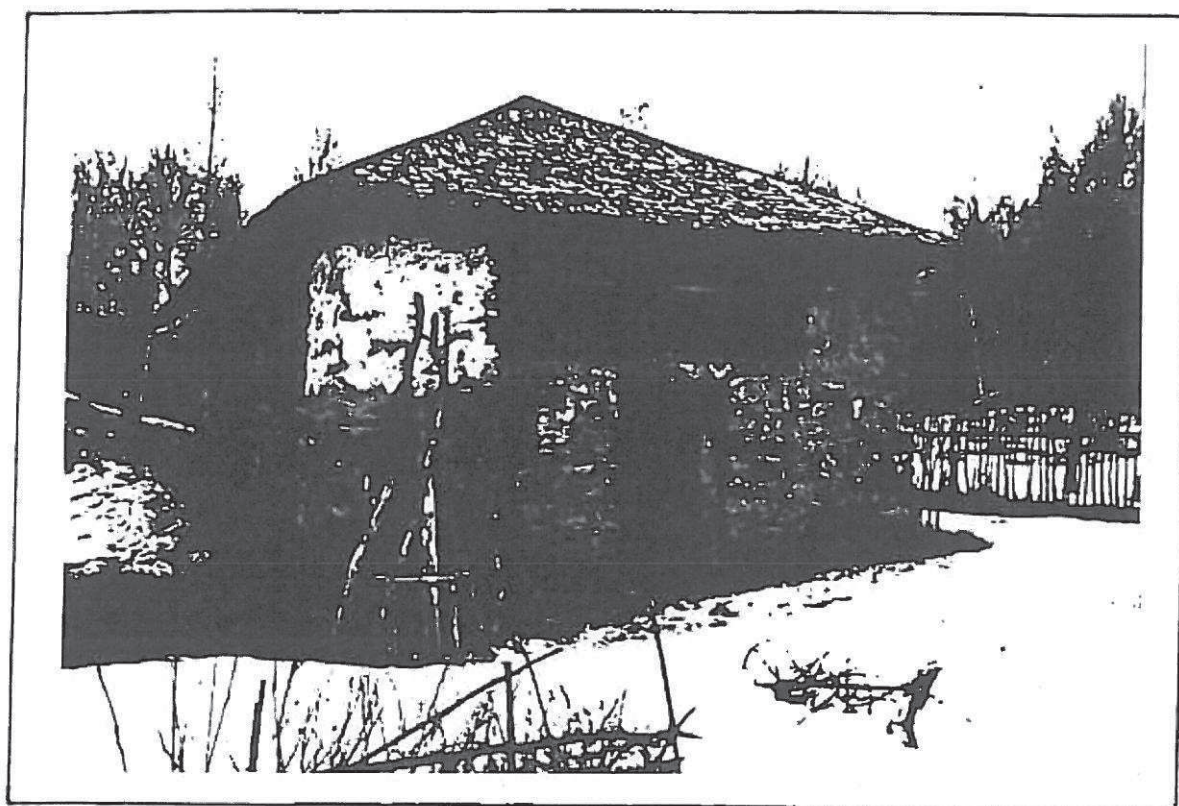

ED. ISOLATI 29

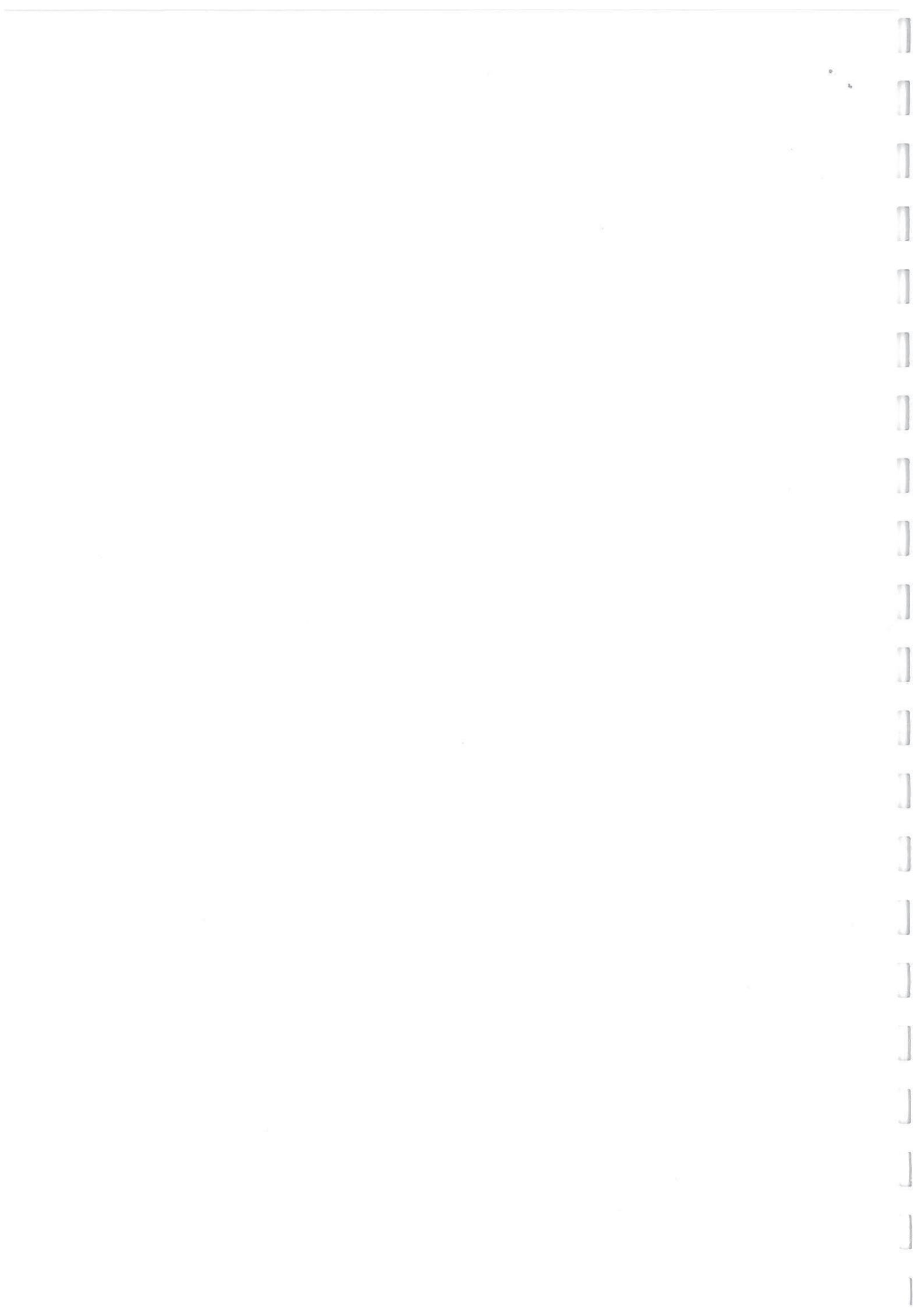

ANALISI

NUMERO	ed. isolati 31	FOGLIO DI MAPPA	n° 8
COMPRESORIO	C 3	N. DI PARTICELLA ED.	.637
COMUNE AMMINISTRATIVO	BORGO VALS.	DATA RILIEVO	1993
COMUNE CATASTALE	BORGO VALS.	RILEVATORE	
INDIRIZZO/LOCALITÀ	Stalletta		

FOTOGRAFIA

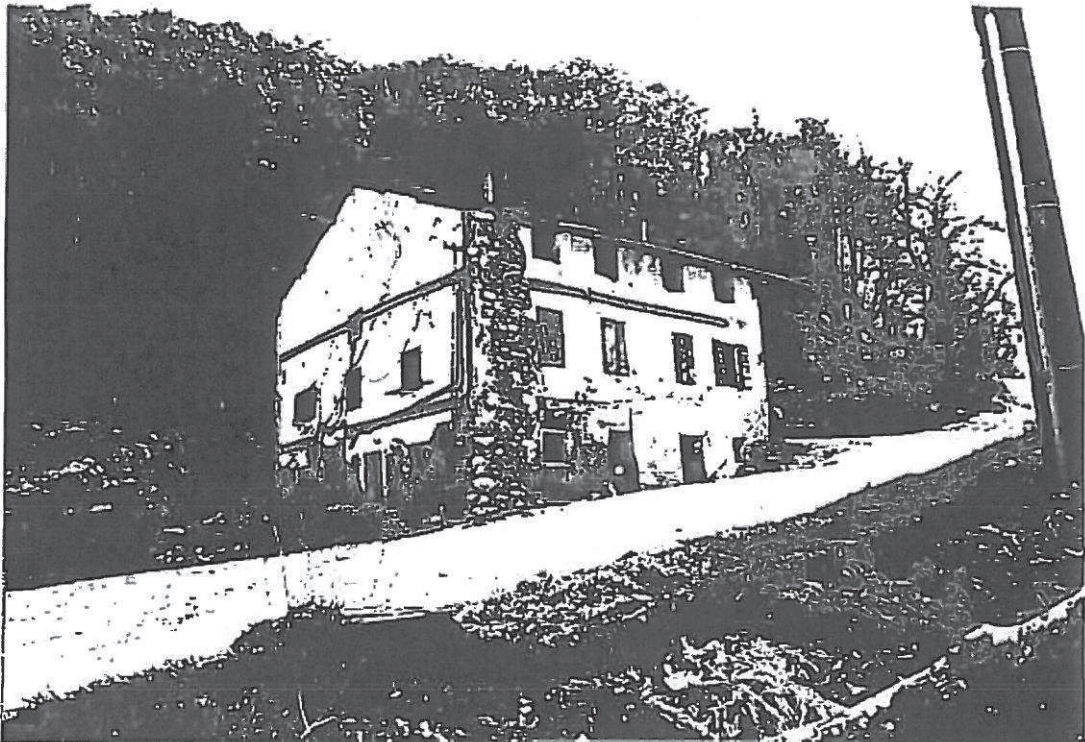

SCALA 1:2880

CARTOGRAFIA



ANALISI

1	Tipologia funzionale edificio prevalentemente residenziale <input checked="" type="checkbox"/> edificio produttivo <input type="checkbox"/> edificio speciale <input type="checkbox"/> edificio ad uso agricolo <input type="checkbox"/>	X B C D	balte malghe edificio accessorio	E F G H														
2	Epoca di costruzione		anteriore al 1860 tra il 1860 e il 1933 posteriore al 1933	<input type="checkbox"/> 6 4														
3	Tipologia architettonica storica	I	alta definizione media definizione bassa definizione nessuna definizione	8 6 <input checked="" type="checkbox"/> 0														
4	Permanenza dei caratteri formali tradizionali		volumetrici originali costruttivo complementari decorativi TOTALE	<table border="1" style="border-collapse: collapse; text-align: center;"> <tr><td><input checked="" type="checkbox"/></td><td>1</td><td>0</td></tr> <tr><td><input checked="" type="checkbox"/></td><td>1</td><td>0</td></tr> <tr><td>2</td><td><input checked="" type="checkbox"/></td><td>0</td></tr> <tr><td>2</td><td><input checked="" type="checkbox"/></td><td>0</td></tr> </table> <table border="1" style="border-collapse: collapse; text-align: center;"> <tr><td>1</td><td>8</td></tr> </table>	<input checked="" type="checkbox"/>	1	0	<input checked="" type="checkbox"/>	1	0	2	<input checked="" type="checkbox"/>	0	2	<input checked="" type="checkbox"/>	0	1	8
<input checked="" type="checkbox"/>	1	0																
<input checked="" type="checkbox"/>	1	0																
2	<input checked="" type="checkbox"/>	0																
2	<input checked="" type="checkbox"/>	0																
1	8																	
5	Degrado		nullo medio elevato	<input checked="" type="checkbox"/> <input type="checkbox"/> <input type="checkbox"/>														
6	Grado di utilizzo		utilizzato sottoutilizzato in stato di abbandono	<input checked="" type="checkbox"/> <input type="checkbox"/> <input type="checkbox"/>														
7	Spazi di pertinenza		alta qualità media qualità bassa qualità	<input type="checkbox"/> <input checked="" type="checkbox"/> <input type="checkbox"/>														
8	Vincoli legislativi																	
9	Categoria di intervento prevista dal piano precedente																	
10	Nota																	

PROGETTO

11	Categoria di intervento prevista	Risanamento
12	Vincoli particolari	tipo di vincolo
		oggetto di vincolo
13	Categoria di intervento prevista per gli spazi di pertinenza	

ANALISI

NUMERO	ed. isolati 35	FOGLIO DI MAPPA	n° 8
COMPRESORIO	C 3	N. DI PARTICELLA ED.	.640
COMUNE AMMINISTRATIVO	BORGO VALS.	DATA RILEVO	1993
COMUNE CATASTALE	BORGO VALS.	RILEVATORE	
INDIRIZZO/LOCALITÀ	Meneghini		

FOTOGRAFIA



SCALA 1:2880

CARTOGRAFIA



ANALISI

1	Tipologia funzionale edificio prevalentemente residenziale edificio produttivo edificio speciale edificio ad uso agricolo	X B C D	baite malghe edificio accessorio	E F G H														
2	Epoca di costruzione		anteriore al 1860 tra il 1860 e il 1933 posteriore al 1933	<table border="1" style="border-collapse: collapse; width: 30px; height: 30px;"> <tr><td style="text-align: center;">X</td></tr> <tr><td style="text-align: center;">6</td></tr> <tr><td style="text-align: center;">4</td></tr> </table>	X	6	4											
X																		
6																		
4																		
3	Tipologia architettonica storica	F	alta definizione media definizione bassa definizione nessuna definizione	<table border="1" style="border-collapse: collapse; width: 30px; height: 30px;"> <tr><td style="text-align: center;">8</td></tr> <tr><td style="text-align: center;">6</td></tr> <tr><td style="text-align: center;">X</td></tr> <tr><td style="text-align: center;">0</td></tr> </table>	8	6	X	0										
8																		
6																		
X																		
0																		
4	Permanenza dei caratteri formali tradizionali		volumetrici originali costruttivo complementari decorativi TOTALE	<table border="1" style="border-collapse: collapse; width: 60px; height: 40px;"> <tr><td style="text-align: center;">2</td><td style="text-align: center;">X</td><td style="text-align: center;">0</td></tr> <tr><td style="text-align: center;">2</td><td style="text-align: center;">X</td><td style="text-align: center;">0</td></tr> <tr><td style="text-align: center;">2</td><td style="text-align: center;">X</td><td style="text-align: center;">0</td></tr> <tr><td style="text-align: center;">2</td><td style="text-align: center;">1</td><td style="text-align: center;">X</td></tr> </table> <table border="1" style="border-collapse: collapse; width: 40px; height: 20px;"> <tr><td style="text-align: center;">1</td><td style="text-align: center;">5</td></tr> </table>	2	X	0	2	X	0	2	X	0	2	1	X	1	5
2	X	0																
2	X	0																
2	X	0																
2	1	X																
1	5																	
5	Degrado		nullo medio elevato	<table border="1" style="border-collapse: collapse; width: 30px; height: 30px;"> <tr><td style="text-align: center;"> </td></tr> <tr><td style="text-align: center;">X</td></tr> <tr><td style="text-align: center;"> </td></tr> </table>		X												
X																		
6	Grado di utilizzo		utilizzato sottoutilizzato in stato di abbandono	<table border="1" style="border-collapse: collapse; width: 30px; height: 30px;"> <tr><td style="text-align: center;">X</td></tr> <tr><td style="text-align: center;"> </td></tr> <tr><td style="text-align: center;"> </td></tr> </table>	X													
X																		
7	Spazi di pertinenza		alta qualità media qualità bassa qualità	<table border="1" style="border-collapse: collapse; width: 30px; height: 30px;"> <tr><td style="text-align: center;"> </td></tr> <tr><td style="text-align: center;">X</td></tr> <tr><td style="text-align: center;"> </td></tr> </table>		X												
X																		
8	Vincoli legislativi																	
9	Categoria di intervento prevista dal piano precedente																	
10	Note																	

PROGETTO

11	Categoria di intervento prevista Ristrutturazione (+ ampliamento) v. art. 21.7.
12	Vincoli particolari tipo di vincolo oggetto di vincolo
13	Categoria di intervento prevista per gli spazi di pertinenza

ANALISI

NUMERO	ed. isolati 43	FOGLIO DI MAPPA	n° 9
COMPRESORIO	C 3	N. DI PARTICELLA ED.	.1200/1 .1200/2
COMUNE AMMINISTRATIVO	BORGO VALS.	DATA RILIEVO	1993
COMUNE CATASTALE	BORGO VALS.	RILEVATORE	
INDIRIZZO/LOCALITÀ	Olle		

FOTOGRAFIA



SCALA 1:2880

CARTOGRAFIA

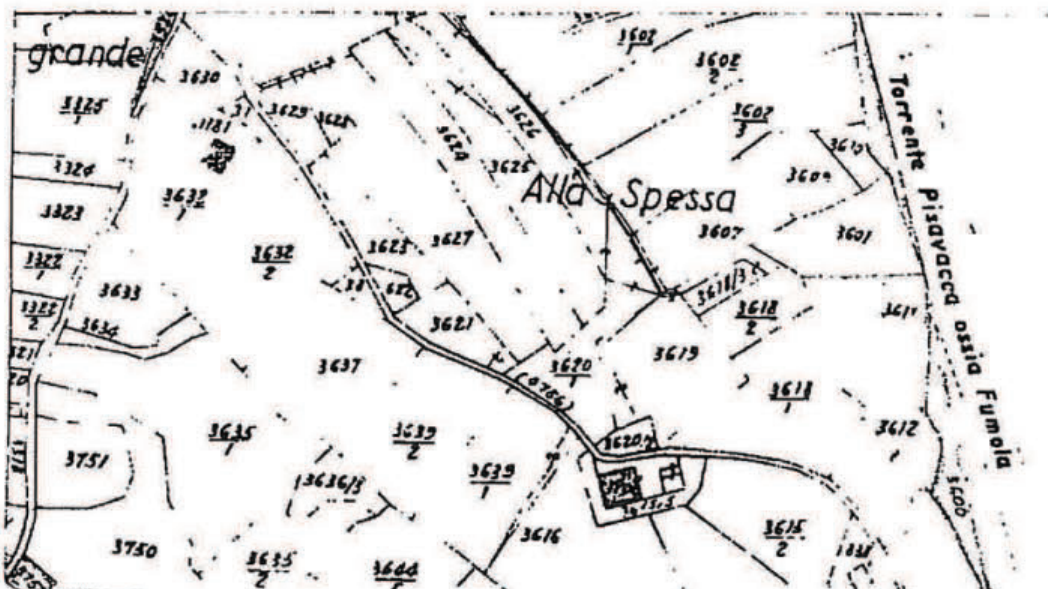

ANALISI

1	Tipologia funzionale edificio prevalentemente residenziale edificio produttivo edificio speciale edificio ad uso agricolo	A B C D	baite malghe edificio accessorio	E F G H														
2	Epoca di costruzione		anteriore al 1860 tra il 1860 e il 1933 posteriore al 1933	<table border="1" style="width: 20px; height: 20px; margin: 0 auto;"> <tr><td style="text-align: center;">8</td></tr> <tr><td style="text-align: center;">X</td></tr> <tr><td style="text-align: center;">4</td></tr> </table>	8	X	4											
8																		
X																		
4																		
3	Tipologia architettonica storica	F	alta definizione media definizione bassa definizione nessuna definizione	<table border="1" style="width: 20px; height: 20px; margin: 0 auto;"> <tr><td style="text-align: center;">8</td></tr> <tr><td style="text-align: center;">X</td></tr> <tr><td style="text-align: center;">4</td></tr> <tr><td style="text-align: center;">0</td></tr> </table>	8	X	4	0										
8																		
X																		
4																		
0																		
4	Permanenza dei caratteri formali tradizionali		volumetrici originali costruttivo complementari decorativi <p style="text-align: right;">TOTALE</p>	<table border="1" style="width: 40px; height: 40px; margin: 0 auto;"> <tr><td style="text-align: center;">2</td><td style="text-align: center;">X</td><td style="text-align: center;">0</td></tr> <tr><td style="text-align: center;">X</td><td style="text-align: center;">1</td><td style="text-align: center;">0</td></tr> <tr><td style="text-align: center;">2</td><td style="text-align: center;">X</td><td style="text-align: center;">0</td></tr> <tr><td style="text-align: center;">2</td><td style="text-align: center;">1</td><td style="text-align: center;">X</td></tr> </table> <table border="1" style="width: 40px; height: 20px; margin: 0 auto;"> <tr><td style="text-align: center;">1</td><td style="text-align: center;">6</td></tr> </table>	2	X	0	X	1	0	2	X	0	2	1	X	1	6
2	X	0																
X	1	0																
2	X	0																
2	1	X																
1	6																	
5	Degrado		nullo medio elevato	<table border="1" style="width: 20px; height: 20px; margin: 0 auto;"> <tr><td style="text-align: center;">X</td></tr> <tr><td style="text-align: center;"> </td></tr> <tr><td style="text-align: center;"> </td></tr> </table>	X													
X																		
6	Grado di utilizzo		utilizzato sottoutilizzato in stato di abbandono	<table border="1" style="width: 20px; height: 20px; margin: 0 auto;"> <tr><td style="text-align: center;">X</td></tr> <tr><td style="text-align: center;"> </td></tr> <tr><td style="text-align: center;"> </td></tr> </table>	X													
X																		
7	Spazi di pertinenza		alta qualità media qualità bassa qualità	<table border="1" style="width: 20px; height: 20px; margin: 0 auto;"> <tr><td style="text-align: center;"> </td></tr> <tr><td style="text-align: center;">X</td></tr> <tr><td style="text-align: center;"> </td></tr> </table>		X												
X																		
8	Vincoli legislativi																	
9	Categoria di intervento prevista dal piano precedente																	
10	Note																	

PROGETTO

11	Categoria di intervento prevista	Risanamento
12	Vincoli particolari	tipo di vincolo oggetto di vincolo
13	Categoria di intervento prevista per gli spazi di pertinenza

ANALISI

NUMERO	ed. isolati 44	FOGLIO DI MAPPA	n° 9
COMPRESORIO	C 3	N. DI PARTICELLA ED.	.837
COMUNE AMMINISTRATIVO	BORGO VALS.	DATA RILIEVO	1993
COMUNE CATASTALE	BORGO VALS.	RILEVATORE	
INDIRIZZO/LOCALITÀ	Olle		

FOTOGRAFIA



SCALA 1:2880

CARTOGRAFIA

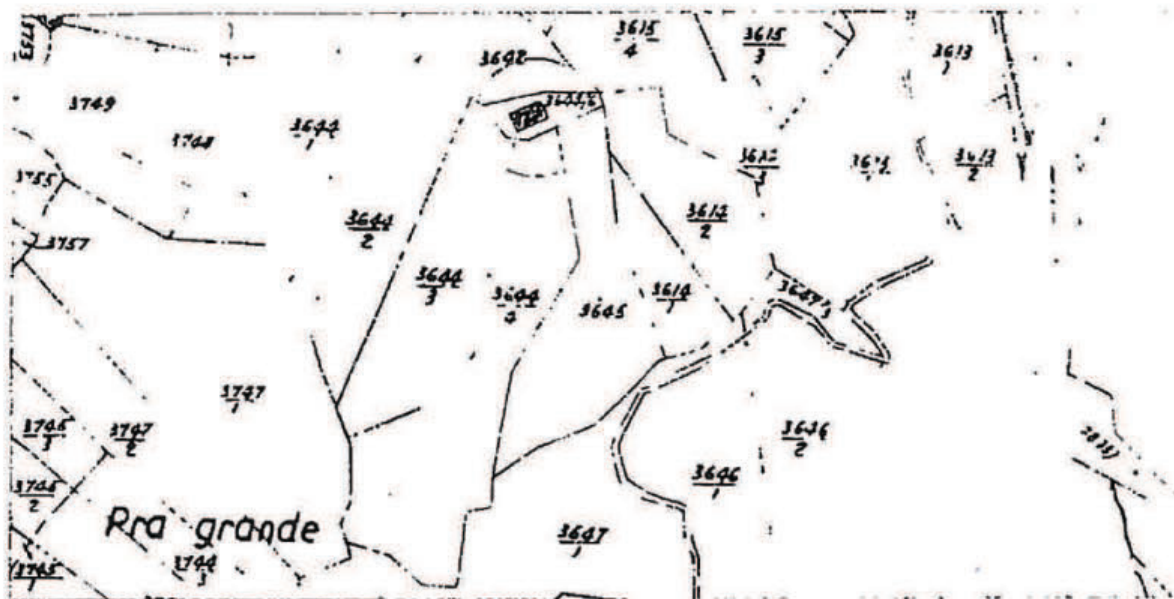

ANALISI

1	Tipologia funzionale edificio prevalentemente residenziale edificio produttivo edificio speciale edificio ad uso agricolo	A B C D	baito malghe edificio accessorio	E F G H														
2	Epoca di costruzione		anteriore al 1860 tra il 1860 e il 1933 posteriore al 1933	<table border="1" style="border-collapse: collapse; width: 30px; height: 30px;"> <tr><td style="text-align: center;">X</td></tr> <tr><td style="text-align: center;">6</td></tr> <tr><td style="text-align: center;">4</td></tr> </table>	X	6	4											
X																		
6																		
4																		
3	Tipologia architettonica storica	F	alta definizione media definizione bassa definizione nessuna definizione	<table border="1" style="border-collapse: collapse; width: 30px; height: 30px;"> <tr><td style="text-align: center;">8</td></tr> <tr><td style="text-align: center;">6</td></tr> <tr><td style="text-align: center;">X</td></tr> <tr><td style="text-align: center;">0</td></tr> </table>	8	6	X	0										
8																		
6																		
X																		
0																		
4	Permanenza dei caratteri formali tradizionali		volumetrici originali costruttivi complementari decorativi TOTALE	<table border="1" style="border-collapse: collapse; width: 60px; height: 40px;"> <tr><td style="text-align: center;">2</td><td style="text-align: center;">X</td><td style="text-align: center;">0</td></tr> <tr><td style="text-align: center;">2</td><td style="text-align: center;">X</td><td style="text-align: center;">0</td></tr> <tr><td style="text-align: center;">2</td><td style="text-align: center;">X</td><td style="text-align: center;">0</td></tr> <tr><td style="text-align: center;">2</td><td style="text-align: center;">1</td><td style="text-align: center;">X</td></tr> </table> <table border="1" style="border-collapse: collapse; width: 40px; height: 20px;"> <tr><td style="text-align: center;">1</td><td style="text-align: center;">5</td></tr> </table>	2	X	0	2	X	0	2	X	0	2	1	X	1	5
2	X	0																
2	X	0																
2	X	0																
2	1	X																
1	5																	
5	Degrado		nullo medio elevato	<table border="1" style="border-collapse: collapse; width: 30px; height: 30px;"> <tr><td style="text-align: center;">X</td></tr> <tr><td style="text-align: center;"> </td></tr> <tr><td style="text-align: center;"> </td></tr> </table>	X													
X																		
6	Grado di utilizzo		utilizzato sottoutilizzato in stato di abbandono	<table border="1" style="border-collapse: collapse; width: 30px; height: 30px;"> <tr><td style="text-align: center;"> </td></tr> <tr><td style="text-align: center;">X</td></tr> <tr><td style="text-align: center;"> </td></tr> </table>		X												
X																		
7	Spazi di pertinenza		alta qualità media qualità bassa qualità	<table border="1" style="border-collapse: collapse; width: 30px; height: 30px;"> <tr><td style="text-align: center;"> </td></tr> <tr><td style="text-align: center;">X</td></tr> <tr><td style="text-align: center;"> </td></tr> </table>		X												
X																		
8	Vincoli legislativi																	
9	Categorie di intervento previste dal piano precedente																	
10	Note																	

PROGETTO

11	Categoria di intervento prevista	Ristrutturazione (+ ampliamento) v. art. 21.7.
12	Vincoli particolari	tipo di vincolo oggetto di vincolo
13	Categorie di intervento previste per gli spazi di pertinenza	

ANALISI

NUMERO	ed. isolati 46	FOGLIO DI MAPPA	n° 9
COMPRESORIO	C 3	N. DI PARTICELLA ED.	.840
COMUNE AMMINISTRATIVO	BORGO VALS.	DATA RILEVO	1993
COMUNE CATASTALE	BORGO VALS.	RILEVATORE	
INDIRIZZO/LOCALITÀ	Sopra Salmo		

FOTOGRAFIA



SCALA 1:2880

CARTOGRAFIA

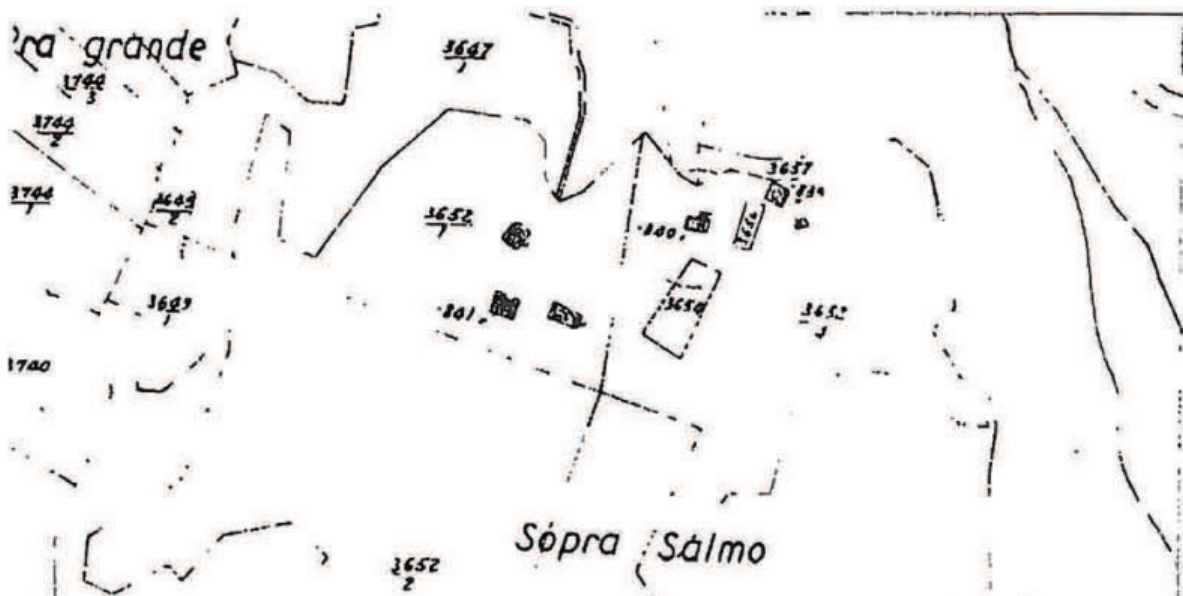

ANALISI

1	Tipologia fondamentale edificio prevalentemente residenziale edificio produttivo edificio speciale edificio ad uso agricolo	X B C D	baito maglio edificio accessorio	E F G H												
2	Epoca di costruzione		anteriore al 1860 tra il 1860 e il 1933 posteriore al 1933	<input checked="" type="checkbox"/> 5 <input type="checkbox"/> 4												
3	Tipologia architettonica storica	I	alta definizione media definizione bassa definizione nessuna definizione	<input type="checkbox"/> 8 <input type="checkbox"/> 6 <input checked="" type="checkbox"/> 4 <input type="checkbox"/> 0												
4	Permanenza dei caratteri formali tradizionali		volumetrici originali costruttivo complementari decorativi TOTALE	<table border="1" style="border-collapse: collapse; text-align: center;"> <tr><td><input checked="" type="checkbox"/></td><td>1</td><td>0</td></tr> <tr><td><input checked="" type="checkbox"/></td><td>1</td><td>0</td></tr> <tr><td>2</td><td><input checked="" type="checkbox"/></td><td>0</td></tr> <tr><td>2</td><td>1</td><td><input checked="" type="checkbox"/></td></tr> </table> <input type="checkbox"/> 1 <input type="checkbox"/> 7	<input checked="" type="checkbox"/>	1	0	<input checked="" type="checkbox"/>	1	0	2	<input checked="" type="checkbox"/>	0	2	1	<input checked="" type="checkbox"/>
<input checked="" type="checkbox"/>	1	0														
<input checked="" type="checkbox"/>	1	0														
2	<input checked="" type="checkbox"/>	0														
2	1	<input checked="" type="checkbox"/>														
5	Degrado		nullo medio elevato	<input type="checkbox"/> <input checked="" type="checkbox"/> <input type="checkbox"/>												
6	Grado di utilizzo		utilizzato sottoutilizzato in stato di abbandono	<input type="checkbox"/> <input checked="" type="checkbox"/> <input type="checkbox"/>												
7	Spazi di pertinenza		alta qualità media qualità bassa qualità	<input type="checkbox"/> <input checked="" type="checkbox"/> <input type="checkbox"/>												
8	Vincoli legislativi															
9	Categoria di intervento prevista dal piano precedente															
10	Nota															

PROGETTO

11	Categoria di intervento prevista tipo di vincolo oggetto di vincolo	Risanamento (+ ampliamento) v. art. 21.7.
12	Vincoli particolari	
13	Categoria di intervento prevista per gli spazi di pertinenza	

ANALISI

NUMERO	ed. isolati 49	FOGLIO DI MAPPA	n° 8
COMPRESORIO	C 3	N. DI PARTICELLA ED.	.842
COMUNE AMMINISTRATIVO	BORGO VALS.	DATA RILIEVO	1993
COMUNE CATASTALE	BORGO VALS.	RILEVATORE	
INDIRIZZO/LOCALITÀ	Prae		

FOTOGRAFIA



SCALA 1:2880

CARTOGRAFIA

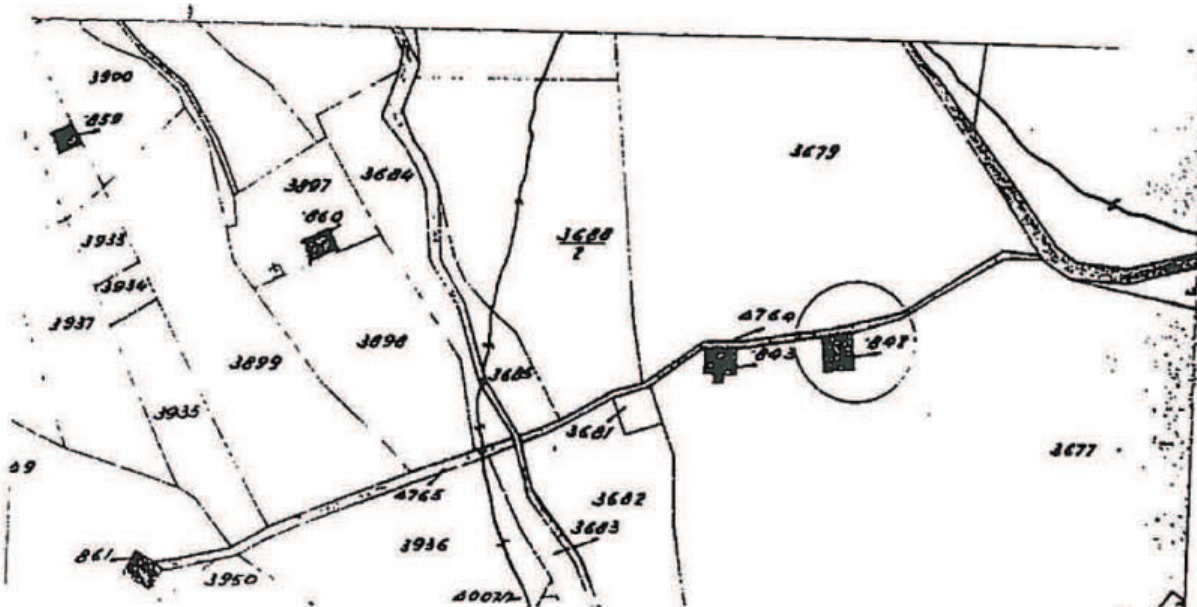

ANALISI

1	Tipologia funzionale edificio prevalentemente residenziale edificio produttivo edificio speciale edificio ad uso agricolo	A B C X	balia malgha edificio accessorio	E F G H														
2	Epoca di costruzione		anteriore al 1860 tra il 1860 e il 1933 posteriore al 1933	<input checked="" type="checkbox"/> 6 <input type="checkbox"/> 4														
3	Tipologia architettonica storica	L	alta definizione media definizione bassa definizione nessuna definizione	8 <input checked="" type="checkbox"/> 4 <input type="checkbox"/> 0														
4	Permanenza dei caratteri formali tradizionali		volumetrici originali costruttivo complementari decorativi TOTALE	<table border="1" style="border-collapse: collapse; text-align: center;"> <tr><td><input checked="" type="checkbox"/></td><td>1</td><td>0</td></tr> <tr><td><input checked="" type="checkbox"/></td><td>1</td><td>0</td></tr> <tr><td>2</td><td><input checked="" type="checkbox"/></td><td>0</td></tr> <tr><td>2</td><td>1</td><td><input checked="" type="checkbox"/></td></tr> </table> <table border="1" style="border-collapse: collapse; text-align: center;"> <tr><td>1</td><td>9</td></tr> </table>	<input checked="" type="checkbox"/>	1	0	<input checked="" type="checkbox"/>	1	0	2	<input checked="" type="checkbox"/>	0	2	1	<input checked="" type="checkbox"/>	1	9
<input checked="" type="checkbox"/>	1	0																
<input checked="" type="checkbox"/>	1	0																
2	<input checked="" type="checkbox"/>	0																
2	1	<input checked="" type="checkbox"/>																
1	9																	
5	Degradato		nullo medio elevato	<input type="checkbox"/> <input checked="" type="checkbox"/> <input type="checkbox"/>														
6	Grado di utilizzo		utilizzato sottoutilizzato in stato di abbandono	<input type="checkbox"/> <input checked="" type="checkbox"/> <input type="checkbox"/>														
7	Spazi di pertinenza		alta qualità media qualità bassa qualità	<input type="checkbox"/> <input checked="" type="checkbox"/> <input type="checkbox"/>														
8	Vincoli legislativi																	
9	Categorie di intervento previste dal piano precedente																	
10	Note																	

PROGETTO

11	Categoria di intervento prevista <div style="text-align: center; font-size: 1.2em; font-weight: bold;">Risanamento</div>
12	Vincoli particolari tipo di vincolo oggetto di vincolo
13	Categoria di intervento prevista per gli spazi di pertinenza

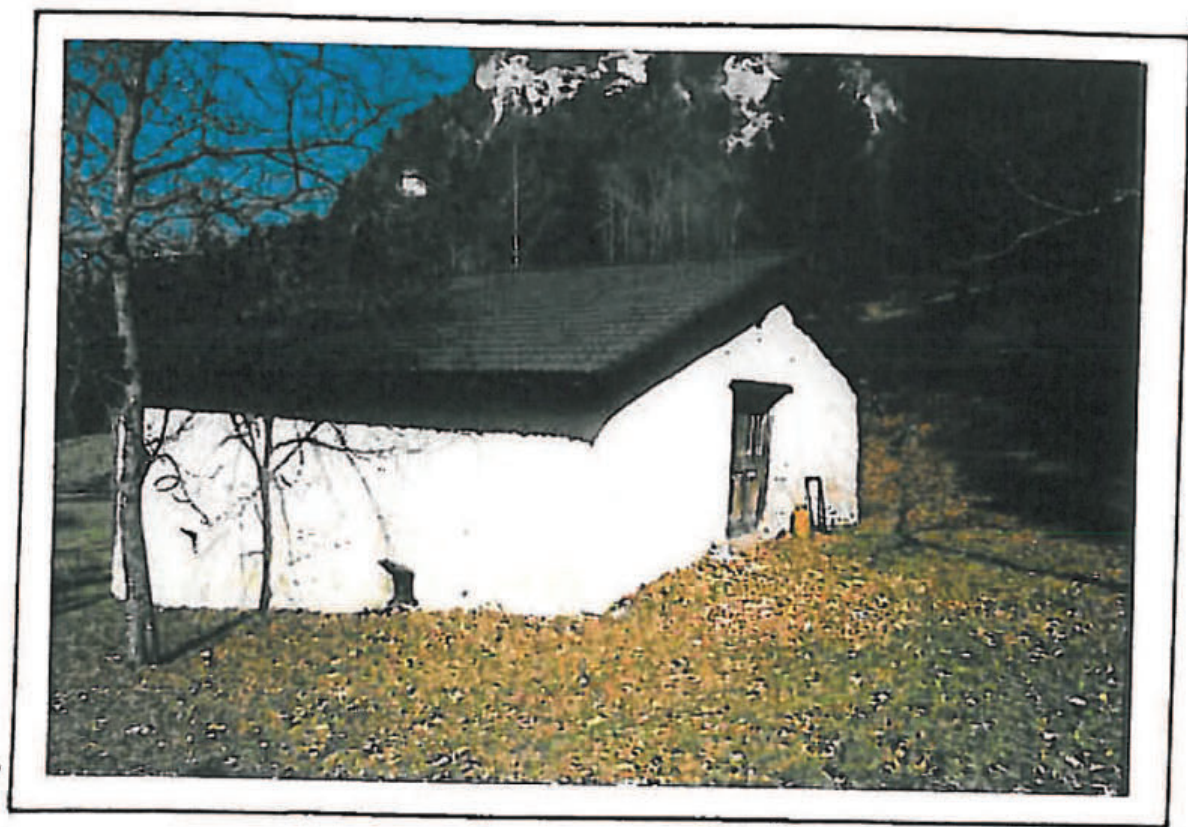

EDIFICI ISOLATI 49

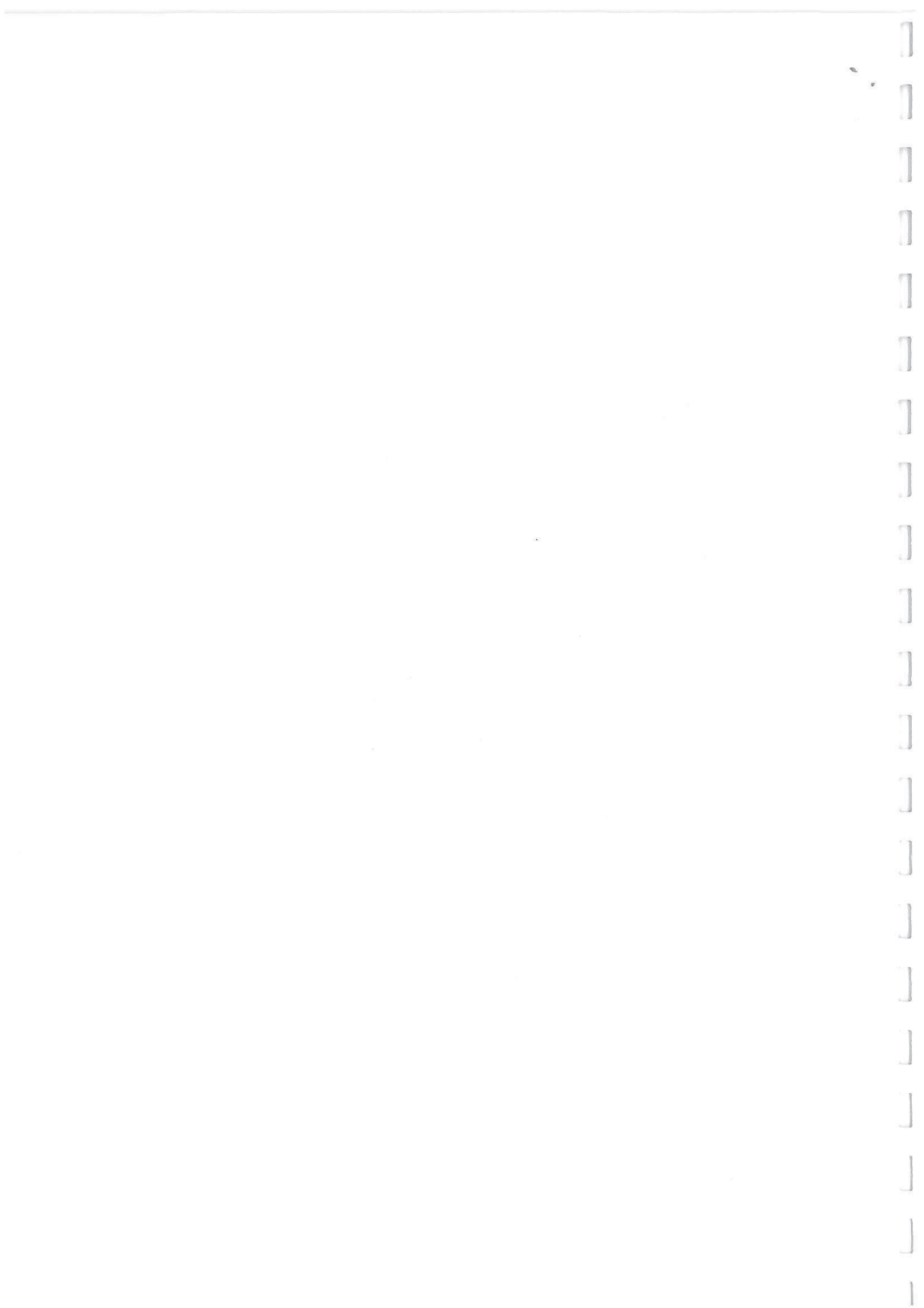

ANALISI

NUMERO	ed. isolati 51	FOGLIO DI MAPPA	n° 12
COMPRESORIO	C 3	N. DI PARTICELLA ED.	.874/2
COMUNE AMMINISTRATIVO	BORGO VALS.	DATA RILIEVO	1993
COMUNE CATASTALE	BORGO VALS.	RILEVATORE	
INDIRIZZO/LOCALITÀ	le Prae		

FOTOGRAFIA



SCALA 1:2880

CARTOGRAFIA

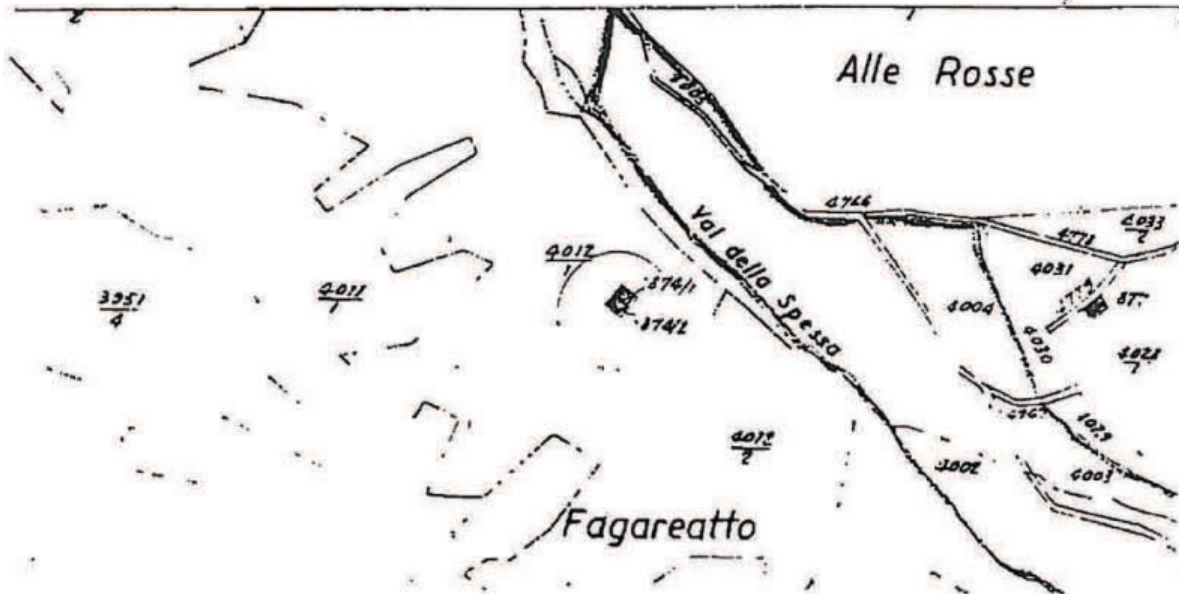

ANALISI

1	Tipologia funzionale edificio prevalentemente residenziale edificio produttivo edificio speciale edificio ad uso agricolo	X B C D	baito malgha edificio accessorio	E F G H														
2	Epoca di costruzione		anteriore al 1860 tra il 1860 e il 1933 posteriore al 1933	<input checked="" type="checkbox"/> 6 <input type="checkbox"/> 4														
3	Tipologia architettonica storica	I	alta definizione media definizione bassa definizione nessuna definizione	<input type="checkbox"/> 6 <input type="checkbox"/> 4 <input checked="" type="checkbox"/>														
4	Permanenza dei caratteri formali tradizionali		volumetrici originali costruttivo complementari decorativi TOTALE	<table border="1" style="border-collapse: collapse; text-align: center;"> <tr><td>2</td><td><input checked="" type="checkbox"/></td><td>0</td></tr> <tr><td>2</td><td><input checked="" type="checkbox"/></td><td>0</td></tr> <tr><td>2</td><td><input checked="" type="checkbox"/></td><td>0</td></tr> <tr><td>2</td><td>1</td><td><input checked="" type="checkbox"/></td></tr> </table> <table border="1" style="border-collapse: collapse; text-align: center;"> <tr><td>1</td><td>1</td></tr> </table>	2	<input checked="" type="checkbox"/>	0	2	<input checked="" type="checkbox"/>	0	2	<input checked="" type="checkbox"/>	0	2	1	<input checked="" type="checkbox"/>	1	1
2	<input checked="" type="checkbox"/>	0																
2	<input checked="" type="checkbox"/>	0																
2	<input checked="" type="checkbox"/>	0																
2	1	<input checked="" type="checkbox"/>																
1	1																	
5	Degrado		nullo medio elevato	<input type="checkbox"/> <input checked="" type="checkbox"/> <input type="checkbox"/>														
6	Grado di utilizzo		utilizzato sottoutilizzato in stato di abbandono	<input type="checkbox"/> <input checked="" type="checkbox"/> <input type="checkbox"/>														
7	Spazi di pertinenza		alta qualità media qualità bassa qualità	<input type="checkbox"/> <input checked="" type="checkbox"/> <input type="checkbox"/>														
8	Vincoli legislativi																	
9	Categorie di intervento previste dal piano precedente																	
10	Note																	

PROGETTO

11	Categoria di intervento prevista tipo di vincolo oggetto di vincolo	Ristrutturazione (+ ampliamento) v art. 21.7.
12	Vincoli particolari	
13	Categoria di intervento prevista per gli spazi di pertinenza	

ANALISI

NUMERO	ed. isolati 52	FOGLIO DI MAPPA	n° 12
COMPRESORIO	C 3	N. DI PARTICELLA ED.	.877
COMUNE AMMINISTRATIVO	BORGO VALS.	DATA RILIEVO	1993
COMUNE CATASTALE	BORGO VALS.	RILEVATORE	
INDIRIZZO/LOCALITÀ	le Prae		

FOTOGRAFIA



SCALA 1:2880

CARTOGRAFIA



ANALISI

1	Tipologia funzionale edificio prevalentemente residenziale edificio produttivo edificio speciale edificio ad uso agricolo	✕ B C D	baito malghe edificio accessorio	E F G H														
2	Epoca di costruzione		anteriore al 1860 tra il 1860 e il 1933 posteriore al 1933	✕ 6 4														
3	Tipologia architettonica storica	I	alta definizione media definizione bassa definizione nessuna definizione	8 6 ✕ 0														
4	Permanenza dei caratteri formali tradizionali		volumetrici originali costruttivo complementari decorativi TOTALE	<table border="1" style="border-collapse: collapse; text-align: center;"> <tr><td>✕</td><td>1</td><td>0</td></tr> <tr><td>2</td><td>✕</td><td>0</td></tr> <tr><td>2</td><td>✕</td><td>0</td></tr> <tr><td>2</td><td>1</td><td>✕</td></tr> </table> <table border="1" style="border-collapse: collapse; text-align: center;"> <tr><td>1</td><td>6</td></tr> </table>	✕	1	0	2	✕	0	2	✕	0	2	1	✕	1	6
✕	1	0																
2	✕	0																
2	✕	0																
2	1	✕																
1	6																	
5	Degrado		nullo medio elevato	✕ 														
6	Grado di utilizzo		utilizzato sottoutilizzato in stato di abbandono	 ✕ 														
7	Spazi di pertinenza		alta qualità media qualità bassa qualità	 ✕ 														
8	Vincoli legislativi																	
9	Categorie di intervento previste dal piano precedente																	
10	Note																	

PROGETTO

11	Categoria di intervento prevista tipo di vincolo oggetto di vincolo	Risanamento(+ ampliamento) v. art. 21,7.
12	Vincoli particolari tipo di vincolo oggetto di vincolo	
13	Categoria di intervento prevista per gli spazi di pertinenza	

ANALISI

NUMERO	ed. isolati 53	FOGLIO DI MAPPA	n° 12
COMPENSO	C 3	N. DI PARTICELLA ED.	.878/1
COMUNE AMMINISTRATIVO	BORGO VALS.	DATA RILIEVO	1993
COMUNE CATASTALE	BORGO VALS.	RILEVATORE	
INDIRIZZO/LOCALITÀ	Valsorda		

FOTOGRAFIA



SCALA 1:2880

CARTOGRAFIA

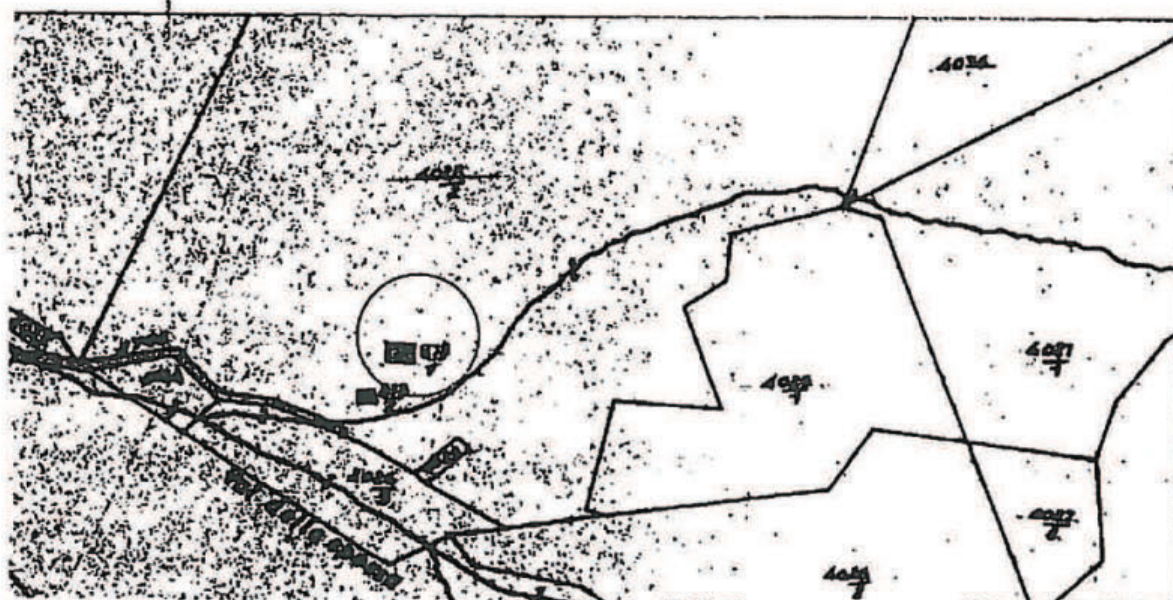

ANALISI

1	Tipologia funzionale edificio prevalentemente residenziale ✕ edificio produttivo B edificio speciale C edificio ad uso agricolo D	baite malghe edificio accessorio	E F G H														
2	Epoca di costruzione	anteriore al 1860 tra il 1860 e il 1933 posteriore al 1933	<table border="1" style="margin: auto;"> <tr><td style="text-align: center;">✕</td></tr> <tr><td style="text-align: center;">6</td></tr> <tr><td style="text-align: center;">4</td></tr> </table>	✕	6	4											
✕																	
6																	
4																	
3	Tipologia architettonica storica I	alta definizione media definizione bassa definizione nessuna definizione	<table border="1" style="margin: auto;"> <tr><td style="text-align: center;">8</td></tr> <tr><td style="text-align: center;">6</td></tr> <tr><td style="text-align: center;">✕</td></tr> <tr><td style="text-align: center;">0</td></tr> </table>	8	6	✕	0										
8																	
6																	
✕																	
0																	
4	Permanenza dei caratteri formali tradizionali	volumetrici originali costruttivo complementari decorativi <p style="text-align: right;">TOTALE</p>	<table border="1" style="margin: auto;"> <tr><td style="text-align: center;">2</td><td style="text-align: center;">✕</td><td style="text-align: center;">0</td></tr> <tr><td style="text-align: center;">2</td><td style="text-align: center;">✕</td><td style="text-align: center;">0</td></tr> <tr><td style="text-align: center;">2</td><td style="text-align: center;">✕</td><td style="text-align: center;">0</td></tr> <tr><td style="text-align: center;">2</td><td style="text-align: center;">1</td><td style="text-align: center;">✕</td></tr> </table> <table border="1" style="margin: auto;"> <tr><td style="text-align: center;">1</td><td style="text-align: center;">5</td></tr> </table>	2	✕	0	2	✕	0	2	✕	0	2	1	✕	1	5
2	✕	0															
2	✕	0															
2	✕	0															
2	1	✕															
1	5																
5	Degrado	nullo medio elevato	<table border="1" style="margin: auto;"> <tr><td style="text-align: center;">✕</td></tr> <tr><td style="text-align: center;"> </td></tr> <tr><td style="text-align: center;"> </td></tr> </table>	✕													
✕																	
6	Grado di utilizzo	utilizzato sottoutilizzato in stato di abbandono	<table border="1" style="margin: auto;"> <tr><td style="text-align: center;"> </td></tr> <tr><td style="text-align: center;">✕</td></tr> <tr><td style="text-align: center;"> </td></tr> </table>		✕												
✕																	
7	Spazi di pertinenza	alta qualità media qualità bassa qualità	<table border="1" style="margin: auto;"> <tr><td style="text-align: center;"> </td></tr> <tr><td style="text-align: center;">✕</td></tr> <tr><td style="text-align: center;"> </td></tr> </table>		✕												
✕																	
8	Vincoli legislativi																
9	Categoria di intervento prevista dal piano precedente																
10	Note																

PROGETTO

11	Categoria di intervento prevista Ristrutturazione(+ ampliamento) v. art. 21.7.
12	Vincoli particolari tipo di vincolo oggetto di vincolo
13	Categoria di intervento prevista per gli spazi di pertinenza

ANALISI

NUMERO	ed. isolati 54	FOGLIO DI MAPPA	n° 12
COMPRESORIO	C 3	N. DI PARTICELLA ED.	.873
COMUNE AMMINISTRATIVO	BORGO VALS.	DATA RILIEVO	1993
COMUNE CATASTALE	BORGO VALS.	RILEVATORE	
INDIRIZZO/LOCALITÀ	Valsorda		

FOTOGRAFIA



SCALA 1:2880

CARTOGRAFIA



ANALISI

1	Tipologia funzionale edificio prevalentemente residenziale edificio produttivo edificio speciale edificio ad uso agricolo	X B C D	baito malghe edificio necessario	E F G H														
2	Epoca di costruzione		anteriore al 1860 tra il 1860 e il 1933 posteriore al 1933	<input checked="" type="checkbox"/> 6 <input type="checkbox"/> 4														
3	Tipologia architettonica storica	I	alta definizione media definizione bassa definizione nessuna definizione	<input type="checkbox"/> 8 <input type="checkbox"/> 6 <input type="checkbox"/> 4 <input checked="" type="checkbox"/>														
4	Permanenza dei caratteri formali tradizionali		volumetrici originali costruttivo complementari decorativi TOTALE	<table border="1" style="border-collapse: collapse; width: 100px; height: 100px;"> <tr><td style="text-align: center;">2</td><td style="text-align: center;">X</td><td style="text-align: center;">0</td></tr> <tr><td style="text-align: center;">2</td><td style="text-align: center;">X</td><td style="text-align: center;">0</td></tr> <tr><td style="text-align: center;">2</td><td style="text-align: center;">X</td><td style="text-align: center;">0</td></tr> <tr><td style="text-align: center;">2</td><td style="text-align: center;">1</td><td style="text-align: center;">X</td></tr> </table> <table border="1" style="border-collapse: collapse; width: 60px; height: 20px;"> <tr><td style="text-align: center;">1</td><td style="text-align: center;">1</td></tr> </table>	2	X	0	2	X	0	2	X	0	2	1	X	1	1
2	X	0																
2	X	0																
2	X	0																
2	1	X																
1	1																	
5	Degrado		nullo medio elevato	<input checked="" type="checkbox"/> <input type="checkbox"/> <input type="checkbox"/>														
6	Grado di utilizzo		utilizzato sottoutilizzato in stato di abbandono	<input type="checkbox"/> <input checked="" type="checkbox"/> <input type="checkbox"/>														
7	Spazi di pertinenza		alta qualità media qualità bassa qualità	<input type="checkbox"/> <input checked="" type="checkbox"/> <input type="checkbox"/>														
8	Vincoli legislativi																	
9	Categoria di intervento prevista dal piano precedente																	
10	Note																	

PROGETTO

11	Categoria di intervento prevista	Ristrutturazione(+ ampliamento) v. art. 21.7.
12	Vincoli particolari	tipo di vincolo oggetto di vincolo
13	Categoria di intervento prevista per gli spazi di pertinenza	

ANALISI

NUMERO	ed. isolati 55	FOGLIO DI MAPPA	n° 12
COMPRESORIO	C 3	N. DI PARTICELLA ED.	.871
COMUNE AMMINISTRATIVO	BORGO VALS.	DATA RILIEVO	1993
COMUNE CATASTALE	BORGO VALS.	RILEVATORE	
INDIRIZZO/LOCALITÀ			

FOTOGRAFIA



SCALA 1:2880

CARTOGRAFIA

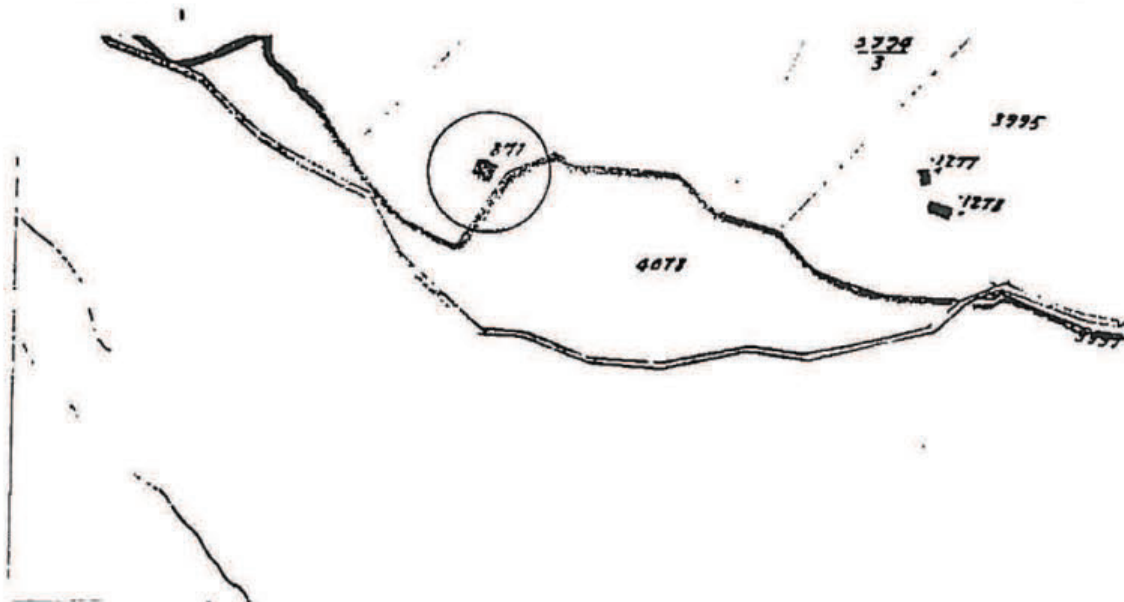

ANALISI

1	Tipologia funzionale edificio prevalentemente residenziale A edificio produttivo B edificio speciale C edificio ad uso agricolo D	baita malghe edificio accessorio	E F G H												
2	Epoca di costruzione	anteriore al 1860 tra il 1860 e il 1933 posteriore al 1933	<input checked="" type="checkbox"/> 6 <input type="checkbox"/>												
3	Tipologia architettonica storica I	alta definizione media definizione bassa definizione nessuna definizione	<input type="checkbox"/> 6 <input checked="" type="checkbox"/> 0												
4	Permanenza dei caratteri formali tradizionali	volumetrici originali costruttivo complementari decorativi	<table border="1" style="border-collapse: collapse; text-align: center;"> <tr><td><input checked="" type="checkbox"/></td><td>1</td><td>0</td></tr> <tr><td>2</td><td><input checked="" type="checkbox"/></td><td>0</td></tr> <tr><td>2</td><td>1</td><td><input checked="" type="checkbox"/></td></tr> <tr><td>2</td><td>1</td><td><input checked="" type="checkbox"/></td></tr> </table> <p style="text-align: right;">TOTALE 1 5</p>	<input checked="" type="checkbox"/>	1	0	2	<input checked="" type="checkbox"/>	0	2	1	<input checked="" type="checkbox"/>	2	1	<input checked="" type="checkbox"/>
<input checked="" type="checkbox"/>	1	0													
2	<input checked="" type="checkbox"/>	0													
2	1	<input checked="" type="checkbox"/>													
2	1	<input checked="" type="checkbox"/>													
5	Degrado	nullo medio elevato	<input checked="" type="checkbox"/> <input type="checkbox"/> <input type="checkbox"/>												
6	Grado di utilizzo	utilizzato sottoutilizzato in stato di abbandono	<input type="checkbox"/> <input checked="" type="checkbox"/> <input type="checkbox"/>												
7	Spazi di pertinenza	alta qualità media qualità bassa qualità	<input type="checkbox"/> <input checked="" type="checkbox"/> <input type="checkbox"/>												
8	Vincoli legislativi														
9	Categoria di intervento prevista dal piano precedente														
10	Note														

PROGETTO

11	Categoria di intervento prevista Ristrutturazione(+ ampliamento) v art. 21.7.
12	Vincoli particolari tipo di vincolo oggetto di vincolo
13	Categoria di intervento prevista per gli spazi di pertinenza

ANALISI

NUMERO	ed. isolati 59	FOGLIO DI MAPPA	n° 12
COMPRESORIO	C 3	N. DI PARTICELLA ED.	.861
COMUNE AMMINISTRATIVO	BORGO VALS.	DATA RILIEVO	1993
COMUNE CATASTALE	BORGO VALS.	RILEVATORE	
INDIRIZZO/LOCALITÀ	le Prae		

FOTOGRAFIA



SCALA 1:2880

CARTOGRAFIA

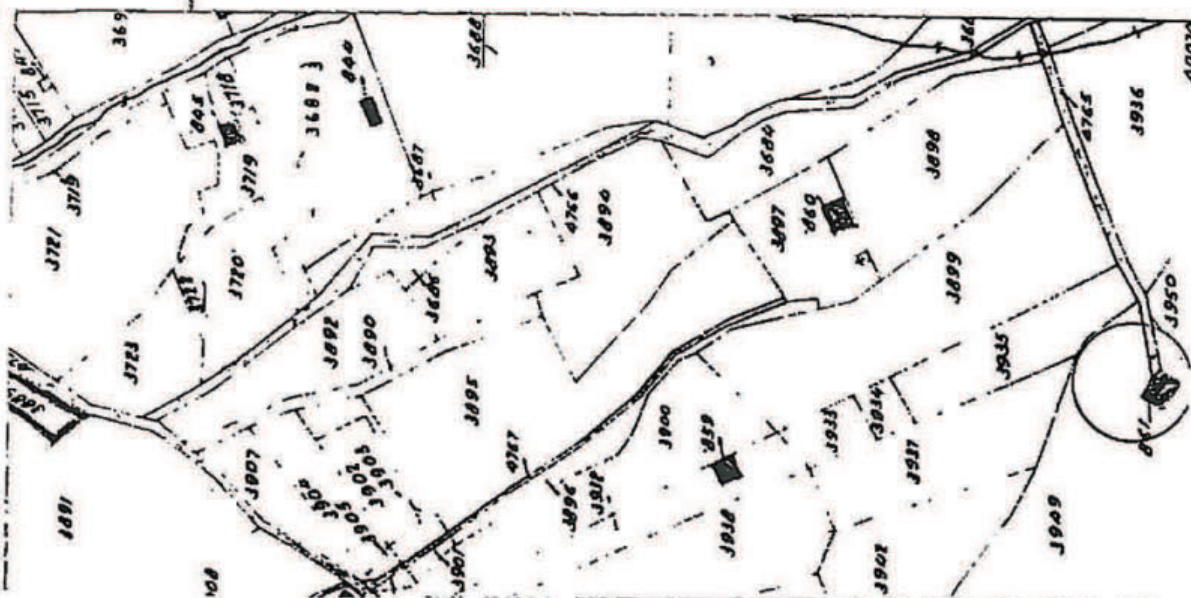

ANALISI

1	Tipologia funzionale edificio prevalentemente residenziale edificio produttivo edificio speciale edificio ad uso agricolo	A B C D	baito malghe edificio accessorio	E F G H														
2	Epoca di costruzione		anteriore al 1860 tra il 1860 e il 1933 posteriore al 1933	<table border="1" style="border-collapse: collapse; width: 30px; height: 30px;"> <tr><td style="text-align: center;">8</td></tr> <tr><td style="text-align: center;">6</td></tr> <tr><td style="text-align: center;">4</td></tr> </table>	8	6	4											
8																		
6																		
4																		
3	Tipologia architettonica storica	F	alta definizione media definizione bassa definizione nessuna definizione	<table border="1" style="border-collapse: collapse; width: 30px; height: 30px;"> <tr><td style="text-align: center;">8</td></tr> <tr><td style="text-align: center;">6</td></tr> <tr><td style="text-align: center;">4</td></tr> <tr><td style="text-align: center;">0</td></tr> </table>	8	6	4	0										
8																		
6																		
4																		
0																		
4	Permanenza dei caratteri formali tradizionali		volumetrici originali costruttivo complementari decorativi TOTALE	<table border="1" style="border-collapse: collapse; width: 60px; height: 40px;"> <tr><td style="text-align: center;">2</td><td style="text-align: center;">1</td><td style="text-align: center;">X</td></tr> <tr><td style="text-align: center;">2</td><td style="text-align: center;">X</td><td style="text-align: center;">0</td></tr> <tr><td style="text-align: center;">2</td><td style="text-align: center;">X</td><td style="text-align: center;">0</td></tr> <tr><td style="text-align: center;">2</td><td style="text-align: center;">1</td><td style="text-align: center;">X</td></tr> </table> <table border="1" style="border-collapse: collapse; width: 40px; height: 20px;"> <tr><td style="text-align: center;">1</td><td style="text-align: center;">4</td></tr> </table>	2	1	X	2	X	0	2	X	0	2	1	X	1	4
2	1	X																
2	X	0																
2	X	0																
2	1	X																
1	4																	
5	Degrado		nullo medio elevato	<table border="1" style="border-collapse: collapse; width: 30px; height: 30px;"> <tr><td style="text-align: center;">X</td></tr> </table>	X													
X																		
6	Grado di utilizzo		utilizzato sottoutilizzato in stato di abbandono	<table border="1" style="border-collapse: collapse; width: 30px; height: 30px;"> <tr><td style="text-align: center;">X</td></tr> </table>	X													
X																		
7	Spazi di pertinenza		alta qualità media qualità bassa qualità	<table border="1" style="border-collapse: collapse; width: 30px; height: 30px;"> <tr><td style="text-align: center;">X</td></tr> </table>	X													
X																		
8	Vincoli legislativi _____																	
9	Categoria di intervento prevista dal piano precedente _____																	
10	Note _____																	

PROGETTO

11	Categoria di intervento prevista	Ristrutturazione (+ ampliamento) v art. 217.
12	Vincoli particolari	tipo di vincolo oggetto di vincolo
13	Categoria di intervento prevista per gli spazi di pertinenza

ANALISI

NUMERO	ed. isolati 62.2	FOGLIO DI MAPPA	n° 11
COMPRESORIO	C 3	N. DI PARTICELLA ED.	.990
COMUNE AMMINISTRATIVO	BORGO VALS.	DATA RILIEVO	1993
COMUNE CATASTALE	BORGO VALS.	RILEVATORE	
INDIRIZZO/LOCALITÀ	Armentera	Casa di San Lorenzo	

FOTOGRAFIA

SCALA 1:2880

CARTOGRAFIA

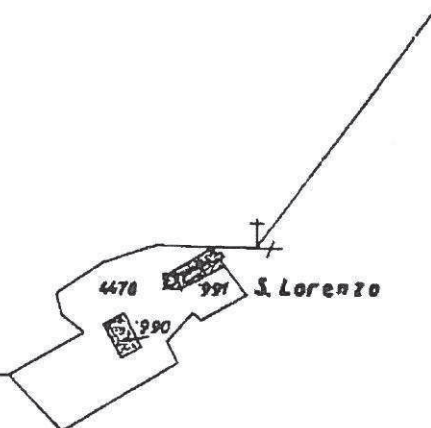

ANALISI

1	Tipologia funzionale edificio prevalentemente residenziale A edificio produttivo B edificio speciale C edificio ad uso agricolo D	baite malghe edificio accessorio	E F G H												
2	Epoca di costruzione	anteriore al 1860 tra il 1860 e il 1933 posteriore al 1933	<input checked="" type="checkbox"/> 6 4												
3	Tipologia architettonica storica I	alta definizione media definizione bassa definizione nessuna definizione	8 6 <input checked="" type="checkbox"/> 0												
4	Permanenza dei caratteri formali tradizionali	volumetrici originali costruttivo complementari decorativi TOTALE	<table border="1" style="border-collapse: collapse; text-align: center;"> <tr><td><input checked="" type="checkbox"/></td><td>1</td><td>0</td></tr> <tr><td><input checked="" type="checkbox"/></td><td>1</td><td>0</td></tr> <tr><td>2</td><td><input checked="" type="checkbox"/></td><td>0</td></tr> <tr><td>2</td><td>1</td><td><input checked="" type="checkbox"/></td></tr> </table> 1 7	<input checked="" type="checkbox"/>	1	0	<input checked="" type="checkbox"/>	1	0	2	<input checked="" type="checkbox"/>	0	2	1	<input checked="" type="checkbox"/>
<input checked="" type="checkbox"/>	1	0													
<input checked="" type="checkbox"/>	1	0													
2	<input checked="" type="checkbox"/>	0													
2	1	<input checked="" type="checkbox"/>													
5	Degrado	nullo medio elevato	<input type="checkbox"/> <input checked="" type="checkbox"/> <input type="checkbox"/>												
6	Grado di utilizzo	utilizzato sottoutilizzato in stato di abbandono	<input type="checkbox"/> <input checked="" type="checkbox"/> <input type="checkbox"/>												
7	Spazi di pertinenza	alta qualità media qualità bassa qualità	<input type="checkbox"/> <input checked="" type="checkbox"/> <input type="checkbox"/>												
8	Vincoli legislativi														
9	Categoria di intervento prevista dal piano precedente	risanamento													
10	Note														

PROGETTO

11	Categoria di intervento prevista Risanamento
12	Vincoli particolari tipo di vincolo oggetto di vincolo
13	Categoria di intervento prevista per gli spazi di pertinenza

ANALISI

NUMERO	ed. isolati 64	FOGLIO DI MAPPA	n° 12
COMPRESORIO	C 3	N. DI PARTICELLA ED.	.886
COMUNE AMMINISTRATIVO	BORGO VALS.	DATA RILIEVO	1993
COMUNE CATASTALE	BORGO VALS.	RILEVATORE	
INDIRIZZO/LOCALITÀ	il Dosso	Villa Armellini	

FOTOGRAFIA



SCALA 1:2880

CARTOGRAFIA

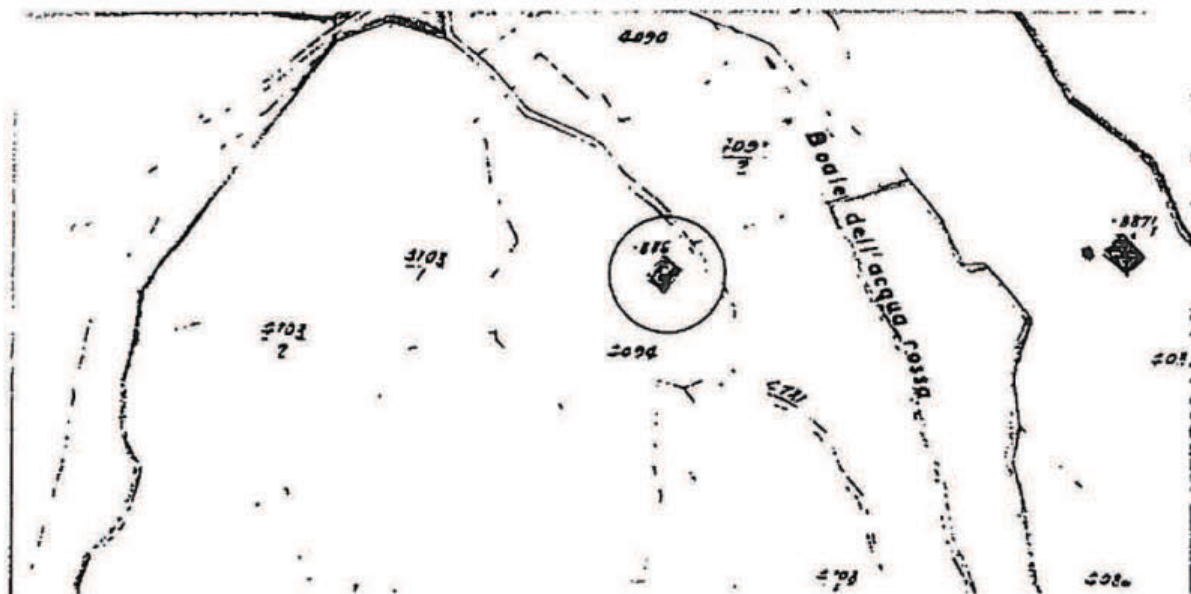

ANALISI

1	Tipologia funzionale edificio prevalentemente residenziale edificio produttivo edificio speciale edificio ad uso agricolo	<input checked="" type="checkbox"/> B C D	baito mulgho edificio accessorio	E F G H														
2	Epoca di costruzione		anteriore al 1860 tra il 1860 e il 1933 posteriore al 1933	<input checked="" type="checkbox"/> 6 4														
3	Tipologia architettonica storica	I	alta definizione media definizione bassa definizione nessuna definizione	8 6 <input checked="" type="checkbox"/> 0														
4	Permanenza dei caratteri formali tradizionali		volumetrici originali costruttivi complementari decorativi TOTALE	<table border="1" style="border-collapse: collapse; text-align: center;"> <tr><td><input checked="" type="checkbox"/></td><td>1</td><td>0</td></tr> <tr><td>2</td><td><input checked="" type="checkbox"/></td><td>0</td></tr> <tr><td>2</td><td><input checked="" type="checkbox"/></td><td>0</td></tr> <tr><td>2</td><td>1</td><td><input checked="" type="checkbox"/></td></tr> </table> <table border="1" style="border-collapse: collapse; text-align: center;"> <tr><td>1</td><td>6</td></tr> </table>	<input checked="" type="checkbox"/>	1	0	2	<input checked="" type="checkbox"/>	0	2	<input checked="" type="checkbox"/>	0	2	1	<input checked="" type="checkbox"/>	1	6
<input checked="" type="checkbox"/>	1	0																
2	<input checked="" type="checkbox"/>	0																
2	<input checked="" type="checkbox"/>	0																
2	1	<input checked="" type="checkbox"/>																
1	6																	
5	Degrado		nullo medio elevato	<input checked="" type="checkbox"/> <input type="checkbox"/> <input type="checkbox"/>														
6	Grado di utilizzo		utilizzato sottoutilizzato in stato di abbandono	<input type="checkbox"/> <input checked="" type="checkbox"/> <input type="checkbox"/>														
7	Spazi di pertinenza		alta qualità media qualità bassa qualità	<input type="checkbox"/> <input checked="" type="checkbox"/> <input type="checkbox"/>														
8	Vincoli legislativi																	
9	Categoria di intervento prevista dal piano precedente																	
10	Note																	

PROGETTO

11	Categoria di intervento prevista	Risanamento (+ ampliamento) v. art. 21.7.
12	Vincoli particolari	tipo di vincolo oggetto di vincolo
13	Categoria di intervento prevista per gli spazi di pertinenza	

ANALISI

NUMERO	ed. isolati 65	FOGLIO DI MAPPA	n° 12
COMPENSORIO	C 3	N. DI PARTICELLA ED.	.887/1
COMUNE AMMINISTRATIVO	BORGO VALS.	DATA RILIEVO	1993
COMUNE CATASTALE	BORGO VALS.	RILEVATORE	
INDIRIZZO/LOCALITÀ	il Dosso		

FOTOGRAFIA



SCALA 1:2880

CARTOGRAFIA



ANALISI

1	Tipologia funzionale edificio prevalentemente residenziale edificio produttivo edificio speciale edificio ad uso agricolo	A B C D	baita malghe edificio accessorio	E F G H														
2	Epoca di costruzione		anteriore al 1860 tra il 1860 e il 1933 posteriore al 1933	<input checked="" type="checkbox"/> 6 <input type="checkbox"/> 4														
3	Tipologia architettonica storica	L	alta definizione media definizione bassa definizione nessuna definizione	<input type="checkbox"/> 8 <input checked="" type="checkbox"/> 4 <input type="checkbox"/> 0														
4	Permanenza dei caratteri formali tradizionali		volumetrici originali costruttivo complementari decorativi TOTALE	<table border="1" style="border-collapse: collapse; text-align: center;"> <tr><td><input checked="" type="checkbox"/></td><td>1</td><td>0</td></tr> <tr><td><input checked="" type="checkbox"/></td><td>1</td><td>0</td></tr> <tr><td>2</td><td><input checked="" type="checkbox"/></td><td>0</td></tr> <tr><td>2</td><td>1</td><td><input checked="" type="checkbox"/></td></tr> </table> <table border="1" style="border-collapse: collapse; text-align: center;"> <tr><td>1</td><td>9</td></tr> </table>	<input checked="" type="checkbox"/>	1	0	<input checked="" type="checkbox"/>	1	0	2	<input checked="" type="checkbox"/>	0	2	1	<input checked="" type="checkbox"/>	1	9
<input checked="" type="checkbox"/>	1	0																
<input checked="" type="checkbox"/>	1	0																
2	<input checked="" type="checkbox"/>	0																
2	1	<input checked="" type="checkbox"/>																
1	9																	
5	Degrado		nullo medio elevato	<input type="checkbox"/> <input checked="" type="checkbox"/> <input type="checkbox"/>														
6	Grado di utilizzo		utilizzato sottoutilizzato in stato di abbandono	<input type="checkbox"/> <input checked="" type="checkbox"/> <input type="checkbox"/>														
7	Spazi di pertinenza		alta qualità media qualità bassa qualità	<input type="checkbox"/> <input checked="" type="checkbox"/> <input type="checkbox"/>														
8	Vincoli legislativi																	
9	Categoria di intervento prevista dal piano precedente																	
10	Note																	

PROGETTO

11	Categoria di intervento prevista	Risanamento
12	Vincoli particolari	tipo di vincolo oggetto di vincolo
13	Categoria di intervento prevista per gli spazi di pertinenza	



EDIFICI ISOLATI 65

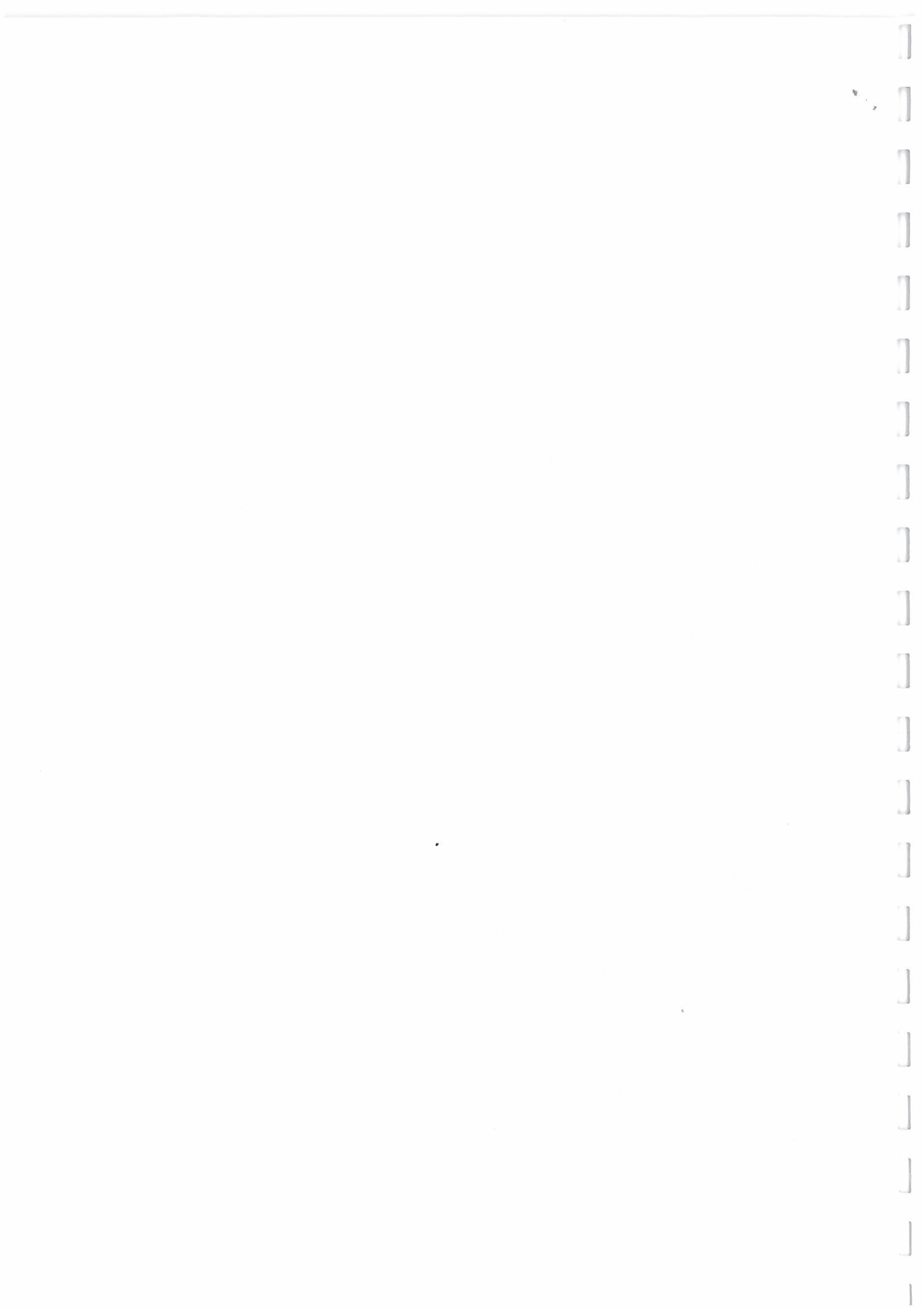

ANALISI

NUMERO	ed. isolati 66	FOGLIO DI MAPPA	n° 12
COMPRESORIO	C 3	N. DI PARTICELLA ED.	.869 .870/2
COMUNE AMMINISTRATIVO	BORGO VALS.	DATA RILIEVO	1993
COMUNE CATASTALE	BORGO VALS.	RILEVATORE	
INDIRIZZO/LOCALITÀ	Megge		

FOTOGRAFIA



SCALA 1:2880

CARTOGRAFIA

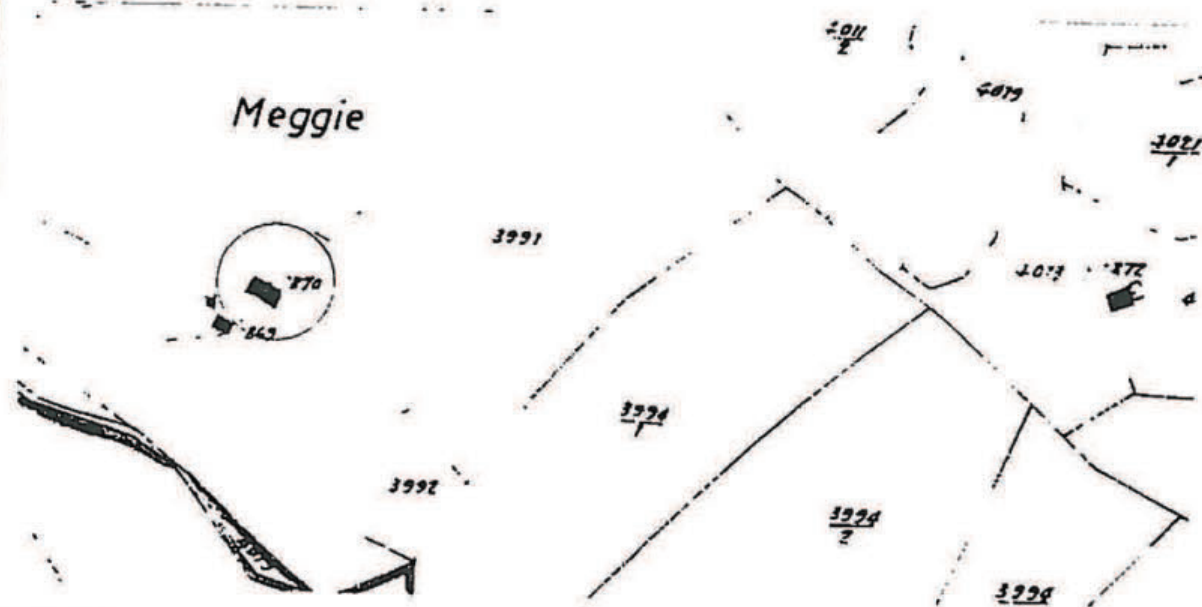

ANALISI

1	Tipologia funzionale edificio prevalentemente residenziale A edificio produttivo B edificio speciale C edificio ad uso agricolo D	baito malghe edificio accessorio	E F G H														
2	Epoca di costruzione	anteriore al 1860 tra il 1860 e il 1933 posteriore al 1933	<input checked="" type="checkbox"/> 6 4														
3	Tipologia architettonica storica L	alta definizione media definizione bassa definizione nessuna definizione	8 <input checked="" type="checkbox"/> 4 0														
4	Permanenza dei caratteri formali tradizionali	volumetrici originali costruttivo complementari decorativi TOTALE	<table border="1" style="border-collapse: collapse; width: 100px;"> <tr><td style="text-align: center;"><input checked="" type="checkbox"/></td><td style="text-align: center;">1</td><td style="text-align: center;">0</td></tr> <tr><td style="text-align: center;"><input checked="" type="checkbox"/></td><td style="text-align: center;">1</td><td style="text-align: center;">0</td></tr> <tr><td style="text-align: center;">2</td><td style="text-align: center;"><input checked="" type="checkbox"/></td><td style="text-align: center;">0</td></tr> <tr><td style="text-align: center;">2</td><td style="text-align: center;">1</td><td style="text-align: center;"><input checked="" type="checkbox"/></td></tr> </table> <table border="1" style="border-collapse: collapse; width: 100px;"> <tr><td style="text-align: center;">1</td><td style="text-align: center;">9</td></tr> </table>	<input checked="" type="checkbox"/>	1	0	<input checked="" type="checkbox"/>	1	0	2	<input checked="" type="checkbox"/>	0	2	1	<input checked="" type="checkbox"/>	1	9
<input checked="" type="checkbox"/>	1	0															
<input checked="" type="checkbox"/>	1	0															
2	<input checked="" type="checkbox"/>	0															
2	1	<input checked="" type="checkbox"/>															
1	9																
5	Degrado	nullo medio elevato	<input type="checkbox"/> <input checked="" type="checkbox"/> <input type="checkbox"/>														
6	Grado di utilizzo	utilizzato sottoutilizzato in stato di abbandono	<input type="checkbox"/> <input checked="" type="checkbox"/> <input type="checkbox"/>														
7	Spazi di pertinenza	alta qualità media qualità bassa qualità	<input type="checkbox"/> <input checked="" type="checkbox"/> <input type="checkbox"/>														
8	Vincoli legislativi																
9	Categoria di intervento prevista dal piano precedente																
10	Note																

PROGETTO

11	Categoria di intervento prevista Risanamento
12	Vincoli particolari tipo di vincolo, oggetto di vincolo
13	Categoria di intervento prevista per gli spazi di pertinenza



EDIFICI ISOLATI 66



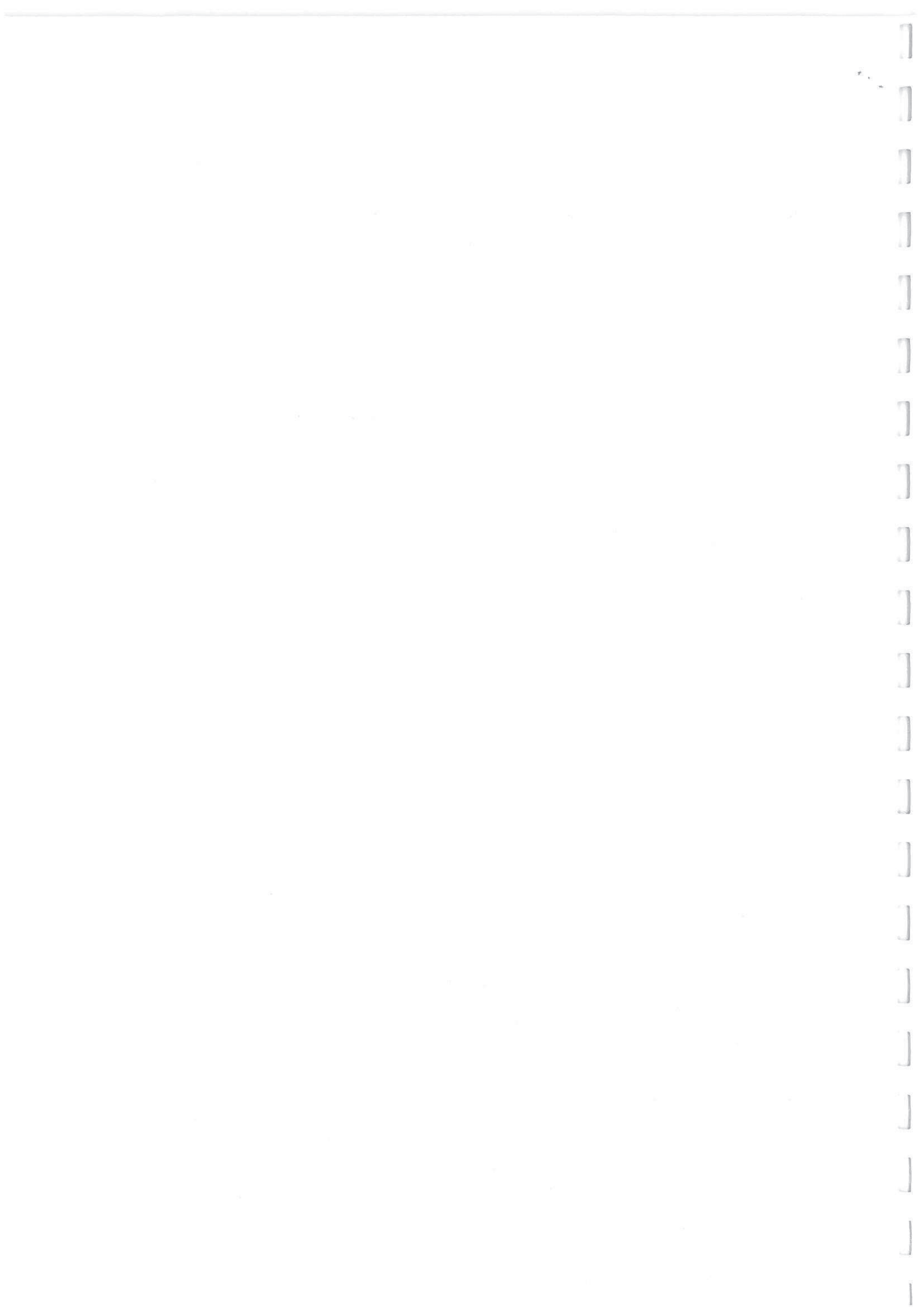

ANALISI

NUMERO	ed. isolati 68	FOGLIO DI MAPPA	n° 12
COMPRESORIO	C 3	N. DI PARTICELLA ED.	.888/2
COMUNE AMMINISTRATIVO	BORGO VALS.	DATA RILIEVO	1993
COMUNE CATASTALE	BORGO VALS.	RILEVATORE	
INDIRIZZO/LOCALITÀ	il Dosso		

FOTOGRAFIA



SCALA 1:2580

CARTOGRAFIA

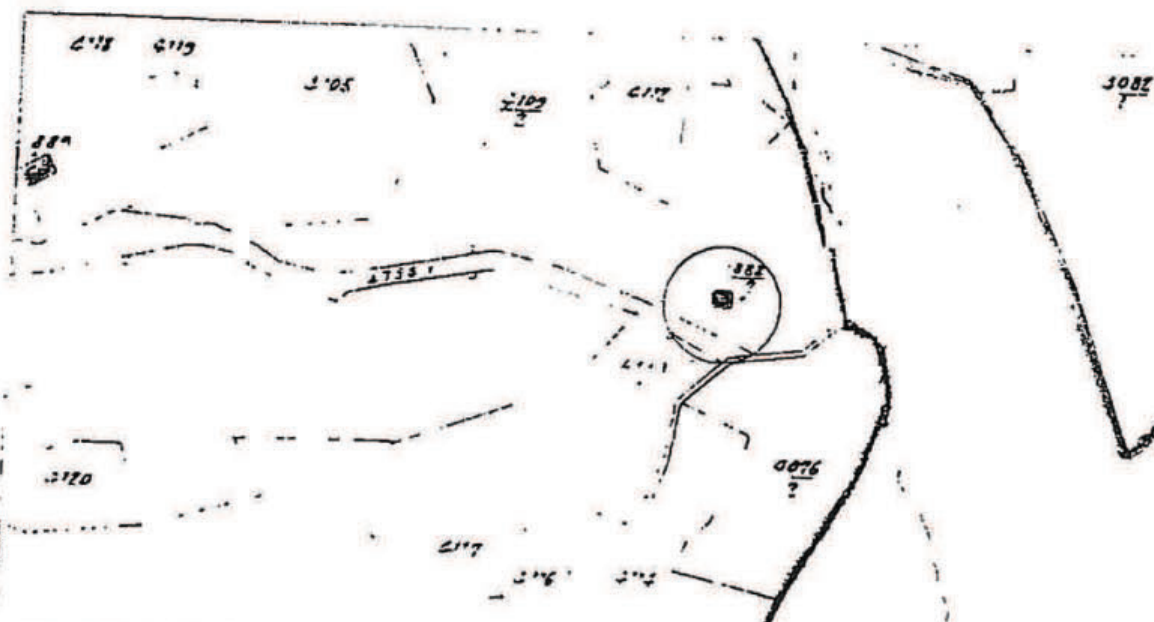

ANALISI

1	Tipologia funzionale edificio prevalentemente residenziale edificio produttivo edificio speciale edificio ad uso agricolo	X B C D	baito malgha edificio accessoriario	E F G H												
2	Epoca di costruzione		anteriore al 1860 tra il 1860 e il 1933 posteriore al 1933	<table border="1" style="border-collapse: collapse; width: 30px; height: 30px;"> <tr><td style="text-align: center;">X</td></tr> <tr><td style="text-align: center;">6</td></tr> <tr><td style="text-align: center;">4</td></tr> </table>	X	6	4									
X																
6																
4																
3	Tipologia architettonica storica	L	alta definizione media definizione bassa definizione nessuna definizione	<table border="1" style="border-collapse: collapse; width: 30px; height: 30px;"> <tr><td style="text-align: center;">8</td></tr> <tr><td style="text-align: center;">X</td></tr> <tr><td style="text-align: center;">4</td></tr> <tr><td style="text-align: center;">0</td></tr> </table>	8	X	4	0								
8																
X																
4																
0																
4	Permanenza dei caratteri formali tradizionali		volumetrici originali costruttivo complementari decorativi <div style="text-align: right;">TOTALE</div>	<table border="1" style="border-collapse: collapse; width: 60px; height: 60px;"> <tr><td style="text-align: center;">X</td><td style="text-align: center;">1</td><td style="text-align: center;">0</td></tr> <tr><td style="text-align: center;">X</td><td style="text-align: center;">1</td><td style="text-align: center;">0</td></tr> <tr><td style="text-align: center;">2</td><td style="text-align: center;">1</td><td style="text-align: center;">X</td></tr> <tr><td style="text-align: center;">2</td><td style="text-align: center;">1</td><td style="text-align: center;">X</td></tr> </table> <div style="text-align: right; margin-top: 5px;">1 8</div>	X	1	0	X	1	0	2	1	X	2	1	X
X	1	0														
X	1	0														
2	1	X														
2	1	X														
5	Degrado		nullo medio elevato	<table border="1" style="border-collapse: collapse; width: 30px; height: 30px;"> <tr><td style="text-align: center;"> </td></tr> <tr><td style="text-align: center;"> </td></tr> <tr><td style="text-align: center;">X</td></tr> </table>			X									
X																
6	Grado di utilizzazione		utilizzato sottoutilizzato in stato di abbandono	<table border="1" style="border-collapse: collapse; width: 30px; height: 30px;"> <tr><td style="text-align: center;"> </td></tr> <tr><td style="text-align: center;"> </td></tr> <tr><td style="text-align: center;">X</td></tr> </table>			X									
X																
7	Spazi di pertinenza		alta qualità media qualità bassa qualità	<table border="1" style="border-collapse: collapse; width: 30px; height: 30px;"> <tr><td style="text-align: center;"> </td></tr> <tr><td style="text-align: center;"> </td></tr> <tr><td style="text-align: center;">X</td></tr> </table>			X									
X																
8	Vincoli legislativi _____															
9	Categoria di intervento prevista dal piano precedente _____ _____															
10	Note _____															

PROGETTO

11	Categoria di intervento prevista	Risanamento (+ ampliamento) v. art. 21.12.
12	Vincoli particolari	tipo di vincolo oggetto di vincolo
13	Categoria di intervento prevista per gli spazi di pertinenza	

ANALISI

NUMERO	ed. isolati 70	FOGLIO DI MAPPA	n° 12
COMPRESORIO	C 3	N. DI PARTICELLA ED.	.890
COMUNE AMMINISTRATIVO	BORGO VALS.	DATA RILIEVO	1993
COMUNE CATASTALE	BORGO VALS.	RILEVATORE	
INDIRIZZO/LOCALITÀ			

FOTOGRAFIA



SCALA 1:2880

CARTOGRAFIA

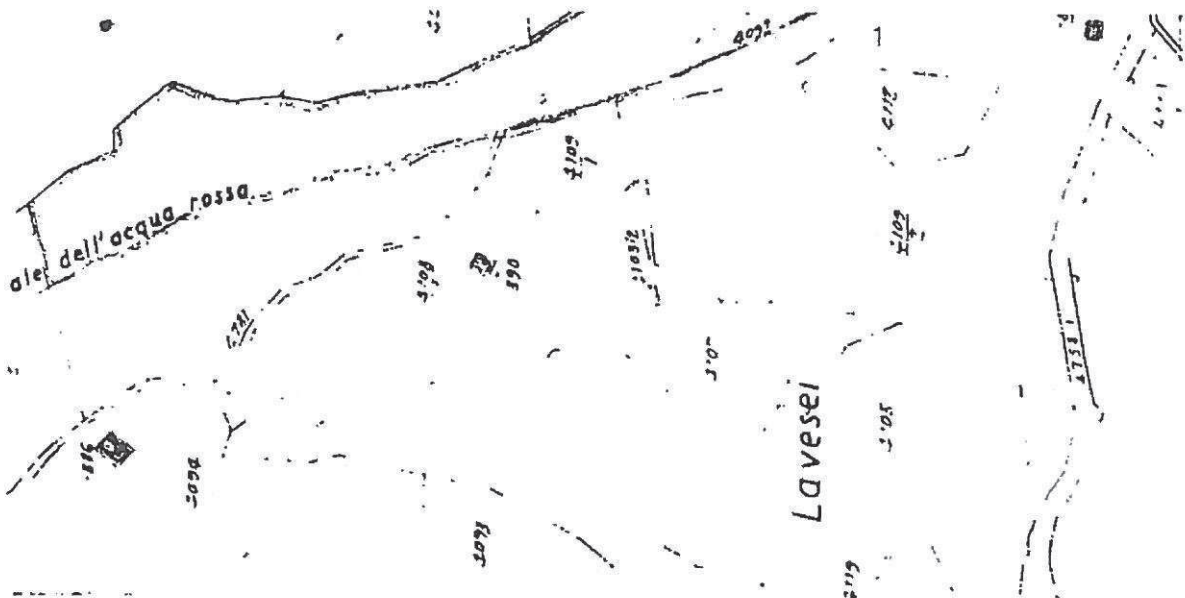

ANALISI

1	Tipologia funzionale edificio prevalentemente residenziale <input checked="" type="checkbox"/> edificio produttivo <input type="checkbox"/> edificio speciale <input type="checkbox"/> edificio ad uso agricolo <input type="checkbox"/>	<input checked="" type="checkbox"/> B C D	baite maglie edificio accessorio	E F G H												
2	Epoca di costruzione		anteriore al 1860 tra il 1860 e il 1933 posteriore al 1933	<input checked="" type="checkbox"/> 6 4												
3	Tipologia architettonica storica	L	alta definizione media definizione bassa definizione nessuna definizione	<input type="checkbox"/> 8 6 <input checked="" type="checkbox"/> 0												
4	Permanenza dei caratteri formali tradizionali		volumetrici originali costruttivo complementari decorativi	<table border="1" style="border-collapse: collapse; text-align: center;"> <tr><td><input checked="" type="checkbox"/></td><td>1</td><td>0</td></tr> <tr><td>2</td><td><input checked="" type="checkbox"/></td><td>0</td></tr> <tr><td>2</td><td><input checked="" type="checkbox"/></td><td>0</td></tr> <tr><td>2</td><td>1</td><td><input checked="" type="checkbox"/></td></tr> </table>	<input checked="" type="checkbox"/>	1	0	2	<input checked="" type="checkbox"/>	0	2	<input checked="" type="checkbox"/>	0	2	1	<input checked="" type="checkbox"/>
<input checked="" type="checkbox"/>	1	0														
2	<input checked="" type="checkbox"/>	0														
2	<input checked="" type="checkbox"/>	0														
2	1	<input checked="" type="checkbox"/>														
			TOTALE	1 6												
5	Degrado		nullo medio elevato	<input checked="" type="checkbox"/> <input type="checkbox"/> <input type="checkbox"/>												
6	Grado di utilizzo		utilizzato sottoutilizzato in stato di abbandono	<input type="checkbox"/> <input checked="" type="checkbox"/> <input type="checkbox"/>												
7	Spazi di pertinenza		alta qualità media qualità bassa qualità	<input type="checkbox"/> <input checked="" type="checkbox"/> <input type="checkbox"/>												
8	Vincoli legislativi															
9	Categoria di intervento prevista dal piano precedente															
10	Note															

PROGETTO

11	Categoria di intervento prevista	Risanamento (+ ampliamento) v. art. 24.7.
12	Vincoli particolari	tipo di vincolo oggetto di vincolo
13	Categoria di intervento prevista per gli spazi di pertinenza	

ANALISI

NUMERO	ed. isolati 72	FOGLIO DI MAPPA	n° 12
COMPRESORIO	C 3	N. DI PARTICELLA ED.	.897/2
COMUNE AMMINISTRATIVO	BORGO VALS.	DATA RILIEVO	1993
COMUNE CATASTALE	BORGO VALS.	RILEVATORE	
INDIRIZZO/LOCALITÀ	Sella	Adua	

FOTOGRAFIA



SCALA 1:2880

CARTOGRAFIA

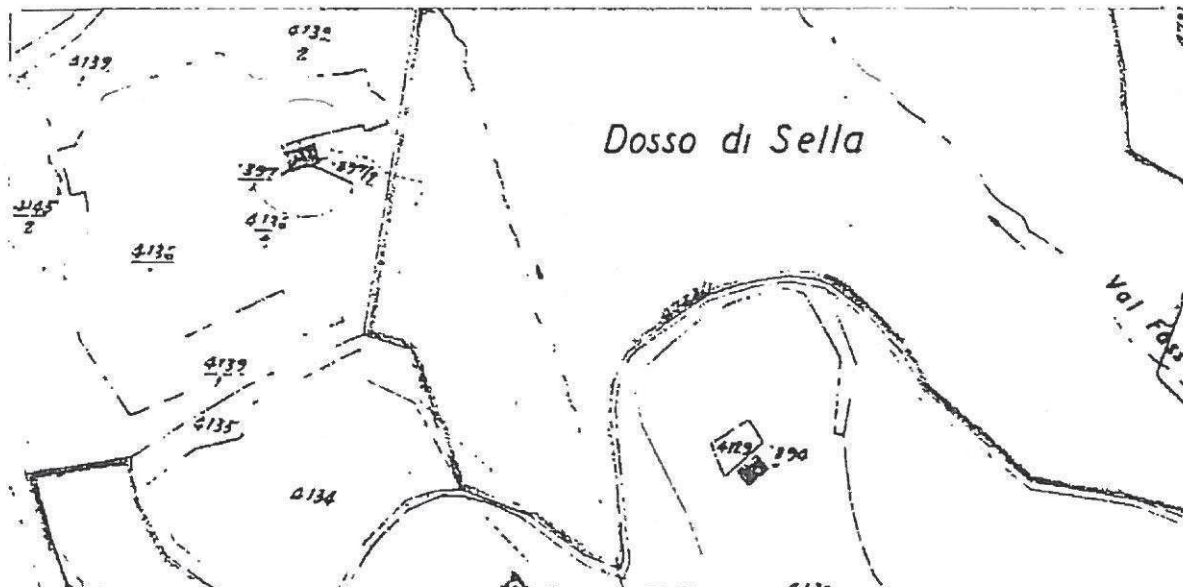

ANALISI

1	Tipologia funzionale edificio prevalentemente residenziale edificio produttivo edificio speciale edificio ad uso agricolo	✕ B C D	baita malghe edificio accessorio	E F G H														
2	Epoca di costruzione		anteriore al 1860 tra il 1860 e il 1933 posteriore al 1933	<table border="1" style="border-collapse: collapse; width: 30px; height: 30px;"> <tr><td style="text-align: center;">✕</td></tr> <tr><td style="text-align: center;">6</td></tr> <tr><td style="text-align: center;">4</td></tr> </table>	✕	6	4											
✕																		
6																		
4																		
3	Tipologia architettonica storica	I	alta definizione media definizione bassa definizione nessuna definizione	<table border="1" style="border-collapse: collapse; width: 30px; height: 30px;"> <tr><td style="text-align: center;">8</td></tr> <tr><td style="text-align: center;">6</td></tr> <tr><td style="text-align: center;">✕</td></tr> <tr><td style="text-align: center;">0</td></tr> </table>	8	6	✕	0										
8																		
6																		
✕																		
0																		
4	Permanenza dei caratteri formali tradizionali		volumetrici originali costruttivo complementari decorativi TOTALE	<table border="1" style="border-collapse: collapse; width: 60px; height: 60px;"> <tr><td style="text-align: center;">✕</td><td style="text-align: center;">1</td><td style="text-align: center;">0</td></tr> <tr><td style="text-align: center;">✕</td><td style="text-align: center;">1</td><td style="text-align: center;">0</td></tr> <tr><td style="text-align: center;">2</td><td style="text-align: center;">✕</td><td style="text-align: center;">0</td></tr> <tr><td style="text-align: center;">2</td><td style="text-align: center;">✕</td><td style="text-align: center;">0</td></tr> </table> <table border="1" style="border-collapse: collapse; width: 40px; height: 20px;"> <tr><td style="text-align: center;">1</td><td style="text-align: center;">8</td></tr> </table>	✕	1	0	✕	1	0	2	✕	0	2	✕	0	1	8
✕	1	0																
✕	1	0																
2	✕	0																
2	✕	0																
1	8																	
5	Degrado		nullo medio elevato	<table border="1" style="border-collapse: collapse; width: 30px; height: 30px;"> <tr><td style="text-align: center;"> </td></tr> <tr><td style="text-align: center;">✕</td></tr> <tr><td style="text-align: center;"> </td></tr> </table>		✕												
✕																		
6	Grado di utilizzo		utilizzato sottoutilizzato in stato di abbandono	<table border="1" style="border-collapse: collapse; width: 30px; height: 30px;"> <tr><td style="text-align: center;"> </td></tr> <tr><td style="text-align: center;">✕</td></tr> <tr><td style="text-align: center;"> </td></tr> </table>		✕												
✕																		
7	Spazi di pertinenza		alta qualità media qualità bassa qualità	<table border="1" style="border-collapse: collapse; width: 30px; height: 30px;"> <tr><td style="text-align: center;"> </td></tr> <tr><td style="text-align: center;">✕</td></tr> <tr><td style="text-align: center;"> </td></tr> </table>		✕												
✕																		
8	Vincoli legislativi																	
9	Categoria di intervento prevista dal piano precedente																	
10	Note																	

PROGETTO

11	Categoria di intervento prevista <div style="text-align: center; font-weight: bold; font-size: 1.2em;">Risanamento</div>
12	Vincoli particolari tipo di vincolo oggetto di vincolo
13	Categoria di intervento prevista per gli spazi di pertinenza

ANALISI

NUMERO	ed. isolati 78	FOGLIO DI MAPPA	n° 17
COMPRESORIO	C 3	N. DI PARTICELLA ED.	.902
COMUNE AMMINISTRATIVO	BORGO VALS.	DATA RILIEVO	1993
COMUNE CATASTALE	BORGO VALS.	RILEVATORE	
INDIRIZZO/LOCALITÀ	Sella		

FOTOGRAFIA

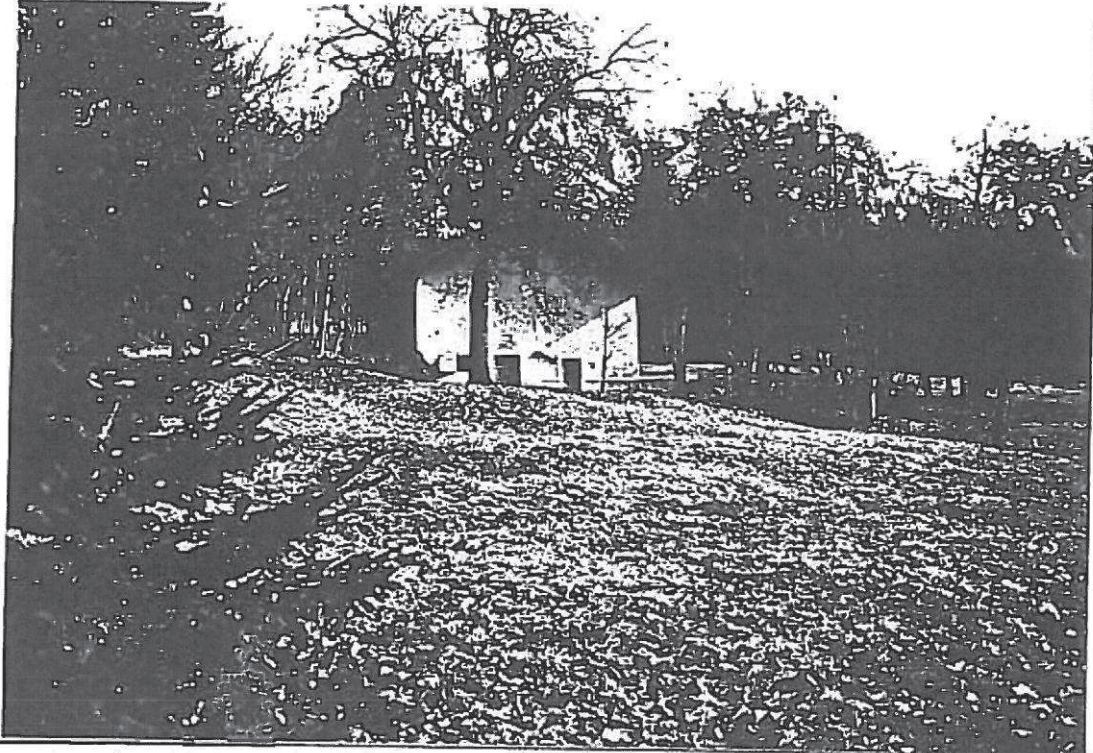

SCALA 1:2880

CARTOGRAFIA

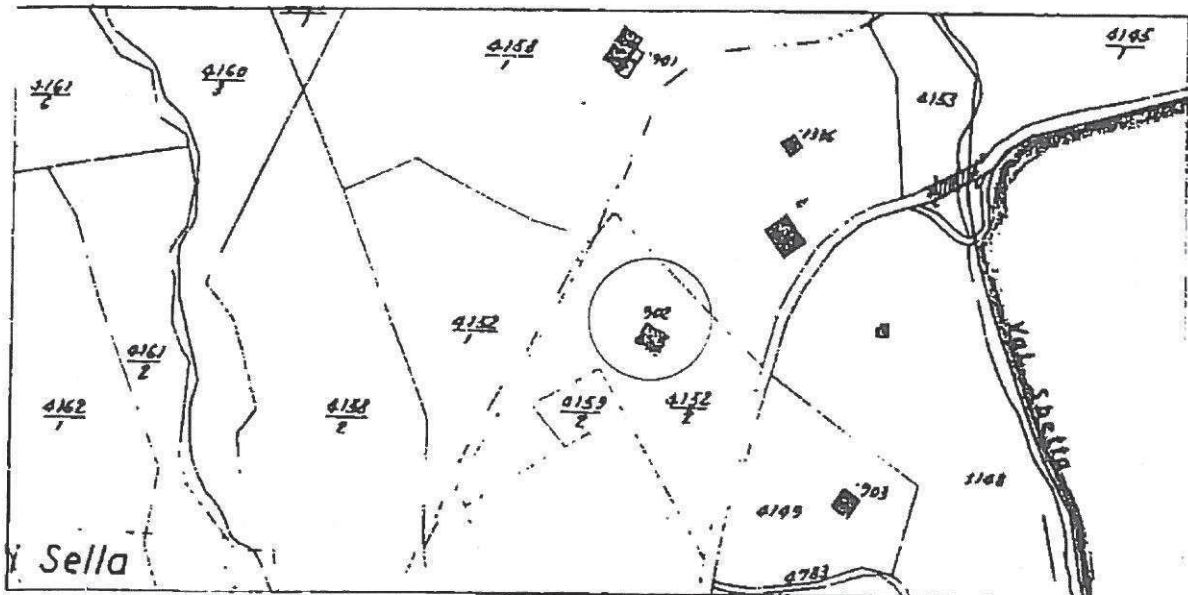

ANALISI

1	Tipologia funzionale edificio prevalentemente residenziale edificio produttivo edificio speciale edificio ad uso agricolo	A B C X	baite malghe edificio accennario	E F G H														
2	Epoca di costruzione		anteriore al 1860 tra il 1860 e il 1933 posteriore al 1933	<table border="1" style="border-collapse: collapse; width: 30px; height: 30px;"> <tr><td style="text-align: center;">X</td></tr> <tr><td style="text-align: center;">6</td></tr> <tr><td style="text-align: center;">4</td></tr> </table>	X	6	4											
X																		
6																		
4																		
3	Tipologia architettonica storica	L	alta definizione media definizione bassa definizione nessuna definizione	<table border="1" style="border-collapse: collapse; width: 30px; height: 30px;"> <tr><td style="text-align: center;">8</td></tr> <tr><td style="text-align: center;">6</td></tr> <tr><td style="text-align: center;">X</td></tr> <tr><td style="text-align: center;">0</td></tr> </table>	8	6	X	0										
8																		
6																		
X																		
0																		
4	Permanenza dei caratteri formali tradizionali		volumetrici originali costruttivo complementari decorativi TOTALE	<table border="1" style="border-collapse: collapse; width: 60px; height: 40px;"> <tr><td style="text-align: center;">X</td><td style="text-align: center;">1</td><td style="text-align: center;">0</td></tr> <tr><td style="text-align: center;">2</td><td style="text-align: center;">X</td><td style="text-align: center;">0</td></tr> <tr><td style="text-align: center;">2</td><td style="text-align: center;">X</td><td style="text-align: center;">0</td></tr> <tr><td style="text-align: center;">2</td><td style="text-align: center;">1</td><td style="text-align: center;">X</td></tr> </table> <table border="1" style="border-collapse: collapse; width: 40px; height: 20px;"> <tr><td style="text-align: center;">1</td><td style="text-align: center;">6</td></tr> </table>	X	1	0	2	X	0	2	X	0	2	1	X	1	6
X	1	0																
2	X	0																
2	X	0																
2	1	X																
1	6																	
5	Degrado		nullo medio elevato	<table border="1" style="border-collapse: collapse; width: 30px; height: 30px;"> <tr><td style="text-align: center;"> </td></tr> <tr><td style="text-align: center;">X</td></tr> <tr><td style="text-align: center;"> </td></tr> </table>		X												
X																		
6	Grado di utilizzo		utilizzato sottoutilizzato in stato di abbandono	<table border="1" style="border-collapse: collapse; width: 30px; height: 30px;"> <tr><td style="text-align: center;"> </td></tr> <tr><td style="text-align: center;">X</td></tr> <tr><td style="text-align: center;"> </td></tr> </table>		X												
X																		
7	Spazi di pertinenza		alta qualità media qualità bassa qualità	<table border="1" style="border-collapse: collapse; width: 30px; height: 30px;"> <tr><td style="text-align: center;"> </td></tr> <tr><td style="text-align: center;">X</td></tr> <tr><td style="text-align: center;"> </td></tr> </table>		X												
X																		
8	Vincoli legislativi																	
9	Categoria di intervento prevista dal piano precedente																	
10	Note																	

PROGETTO

11	Categoria di intervento prevista <div style="text-align: center; font-weight: bold; font-size: 1.2em;">Risanamento (+ ampliamento) v. art. 21.7.</div>
12	Vincoli particolari tipo di vincolo oggetto di vincolo
13	Categoria di intervento prevista per gli spazi di pertinenza

ANALISI

NÚMERO	ed. isolati 79.1	FOGLIO DI MAPPA	n° 17
COMPRESORIO	C 3	N. DI PARTICELLA ED.	.988
COMUNE AMMINISTRATIVO	BORGO VALS.	DATA RILIEVO	1993
COMUNE CATASTALE	BORGO VALS.	RILEVATORE	
INDIRIZZO/LOCALITÀ	Pontera Rossa		

FOTOGRAFIA



SCALA 1:2880

CARTOGRAFIA



ANALISI

1	Tipologia funzionale edificio prevalentemente residenziale edificio produttivo edificio speciale edificio ad uso agricolo	A B C X	baite malghe edificio accessorio	E F G H														
2	Epoca di costruzione		anteriore al 1860 tra il 1860 e il 1933 posteriore al 1933	<table border="1" style="border-collapse: collapse; width: 30px; height: 30px;"> <tr><td style="text-align: center;">X</td></tr> <tr><td style="text-align: center;">6</td></tr> <tr><td style="text-align: center;">4</td></tr> </table>	X	6	4											
X																		
6																		
4																		
3	Tipologia architettonica storica	L	alta definizione media definizione bassa definizione nessuna definizione	<table border="1" style="border-collapse: collapse; width: 30px; height: 30px;"> <tr><td style="text-align: center;">8</td></tr> <tr><td style="text-align: center;">X</td></tr> <tr><td style="text-align: center;">4</td></tr> <tr><td style="text-align: center;">0</td></tr> </table>	8	X	4	0										
8																		
X																		
4																		
0																		
4	Permanenza dei caratteri formali tradizionali		volumetrici originali costruttivo complementari decorativi TOTALE	<table border="1" style="border-collapse: collapse; width: 60px; height: 60px;"> <tr><td style="text-align: center;">X</td><td style="text-align: center;">1</td><td style="text-align: center;">0</td></tr> <tr><td style="text-align: center;">X</td><td style="text-align: center;">1</td><td style="text-align: center;">0</td></tr> <tr><td style="text-align: center;">2</td><td style="text-align: center;">X</td><td style="text-align: center;">0</td></tr> <tr><td style="text-align: center;">2</td><td style="text-align: center;">1</td><td style="text-align: center;">X</td></tr> </table> <table border="1" style="border-collapse: collapse; width: 40px; height: 20px;"> <tr><td style="text-align: center;">1</td><td style="text-align: center;">9</td></tr> </table>	X	1	0	X	1	0	2	X	0	2	1	X	1	9
X	1	0																
X	1	0																
2	X	0																
2	1	X																
1	9																	
5	Degrado		nullo medio elevato	<table border="1" style="border-collapse: collapse; width: 30px; height: 30px;"> <tr><td style="text-align: center;">X</td></tr> </table>	X													
X																		
6	Grado di utilizzo		utilizzato sottoutilizzato in stato di abbandono	<table border="1" style="border-collapse: collapse; width: 30px; height: 30px;"> <tr><td style="text-align: center;">X</td></tr> </table>	X													
X																		
7	Spazi di pertinenza		alta qualità media qualità bassa qualità	<table border="1" style="border-collapse: collapse; width: 30px; height: 30px;"> <tr><td style="text-align: center;">X</td></tr> </table>	X													
X																		
8	Vincoli legislativi																	
9	Categoria di intervento prevista dal piano precedente																	
10	Note																	

PROGETTO

11	Categoria di intervento prevista	Risanamento
12	Vincoli particolari	tipo di vincolo oggetto di vincolo
13	Categoria di intervento prevista per gli spazi di pertinenza	

ANALISI

NUMERO	ed. isolati 79.2	FOGLIO DI MAPPA	n° 17
COMPENSORIO	C 3	N. DI PARTICELLA ED.	.989
COMUNE AMMINISTRATIVO	BORGO VALS.	DATA RILIEVO	1993
COMUNE CATASTALE	BORGO VALS.	RILEVATORE	
INDIRIZZO/LOCALITÀ	Pontera Rossa		

FOTOGRAFIA



SCALA 1:2880

CARTOGRAFIA

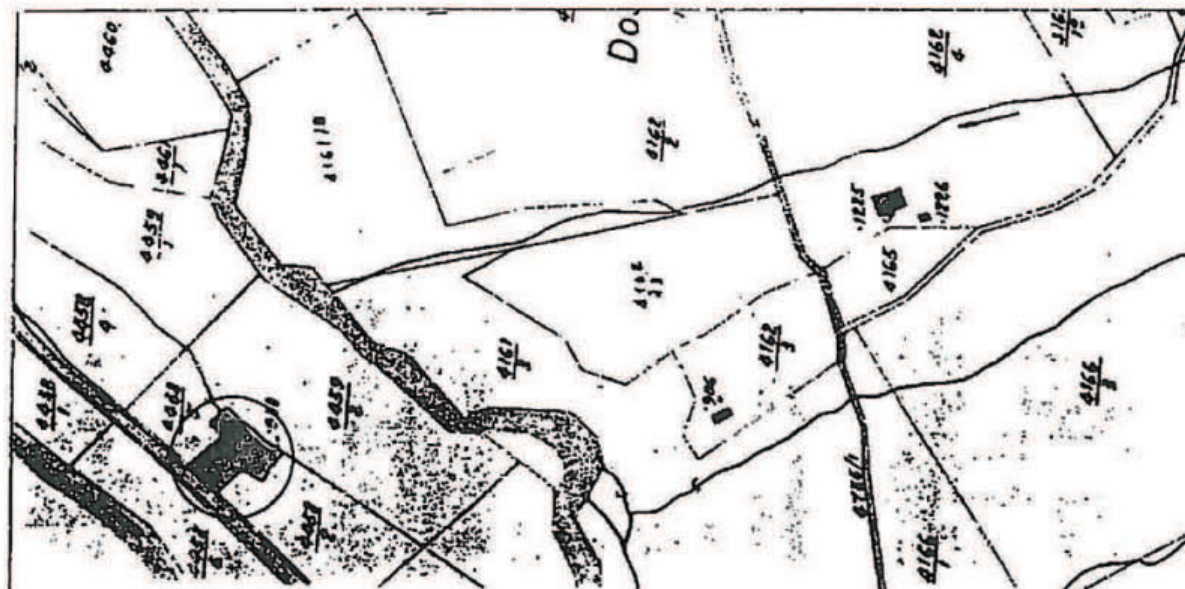

ANALISI

1	Tipologia funzionale edificio prevalentemente residenziale edificio produttivo edificio speciale edificio ad uso agricolo	X B C D	baito malghe edificio necessario	E F G H														
2	Epoca di costruzione		anteriore al 1860 tra il 1860 e il 1933 posteriore al 1933	<table border="1" style="border-collapse: collapse; width: 30px; height: 30px;"> <tr><td style="text-align: center;">X</td></tr> <tr><td style="text-align: center;">6</td></tr> <tr><td style="text-align: center;">4</td></tr> </table>	X	6	4											
X																		
6																		
4																		
3	Tipologia architettonica storica	I	alta definizione media definizione bassa definizione nessuna definizione	<table border="1" style="border-collapse: collapse; width: 30px; height: 30px;"> <tr><td style="text-align: center;">8</td></tr> <tr><td style="text-align: center;">6</td></tr> <tr><td style="text-align: center;">X</td></tr> <tr><td style="text-align: center;">0</td></tr> </table>	8	6	X	0										
8																		
6																		
X																		
0																		
4	Permanenza dei caratteri formali tradizionali		volumetrici originali costruttivo complementari decorativi TOTALE	<table border="1" style="border-collapse: collapse; width: 60px; height: 40px;"> <tr><td style="text-align: center;">X</td><td style="text-align: center;">1</td><td style="text-align: center;">0</td></tr> <tr><td style="text-align: center;">X</td><td style="text-align: center;">1</td><td style="text-align: center;">0</td></tr> <tr><td style="text-align: center;">2</td><td style="text-align: center;">X</td><td style="text-align: center;">0</td></tr> <tr><td style="text-align: center;">2</td><td style="text-align: center;">1</td><td style="text-align: center;">X</td></tr> </table> <table border="1" style="border-collapse: collapse; width: 40px; height: 20px;"> <tr><td style="text-align: center;">1</td><td style="text-align: center;">7</td></tr> </table>	X	1	0	X	1	0	2	X	0	2	1	X	1	7
X	1	0																
X	1	0																
2	X	0																
2	1	X																
1	7																	
5	Degrado		nullo medio elevato	<table border="1" style="border-collapse: collapse; width: 30px; height: 30px;"> <tr><td style="text-align: center;"> </td></tr> <tr><td style="text-align: center;">X</td></tr> <tr><td style="text-align: center;"> </td></tr> </table>		X												
X																		
6	Grado di utilizzo		utilizzato sottoutilizzato in stato di abbandono	<table border="1" style="border-collapse: collapse; width: 30px; height: 30px;"> <tr><td style="text-align: center;"> </td></tr> <tr><td style="text-align: center;">X</td></tr> <tr><td style="text-align: center;"> </td></tr> </table>		X												
X																		
7	Spazi di pertinenza		alta qualità media qualità bassa qualità	<table border="1" style="border-collapse: collapse; width: 30px; height: 30px;"> <tr><td style="text-align: center;"> </td></tr> <tr><td style="text-align: center;">X</td></tr> <tr><td style="text-align: center;"> </td></tr> </table>		X												
X																		
8	Vincoli legislativi																	
9	Categoria di intervento prevista dal piano precedente																	
10	Note																	

PROGETTO

11	Categoria di intervento prevista	Risanamento (+ ampliamento) v art. 21.2.
12	Vincoli particolari	tipo di vincolo oggetto di vincolo
13	Categoria di intervento prevista per gli spazi di pertinenza	

ANALISI

NUMERO	ed. isolati 80.1	FOGLIO DI MAPPA	n° 17
COMPENSORIO	C 3	N. DI PARTICELLA ED.	.987
COMUNE AMMINISTRATIVO	BORGO VALS.	DATA RILIEVO	1993
COMUNE CATASTALE	BORGO VALS.	RILEVATORE	
INDIRIZZO/LOCALITÀ	Banai		

FOTOGRAFIA



SCALA 1:2880

CARTOGRAFIA

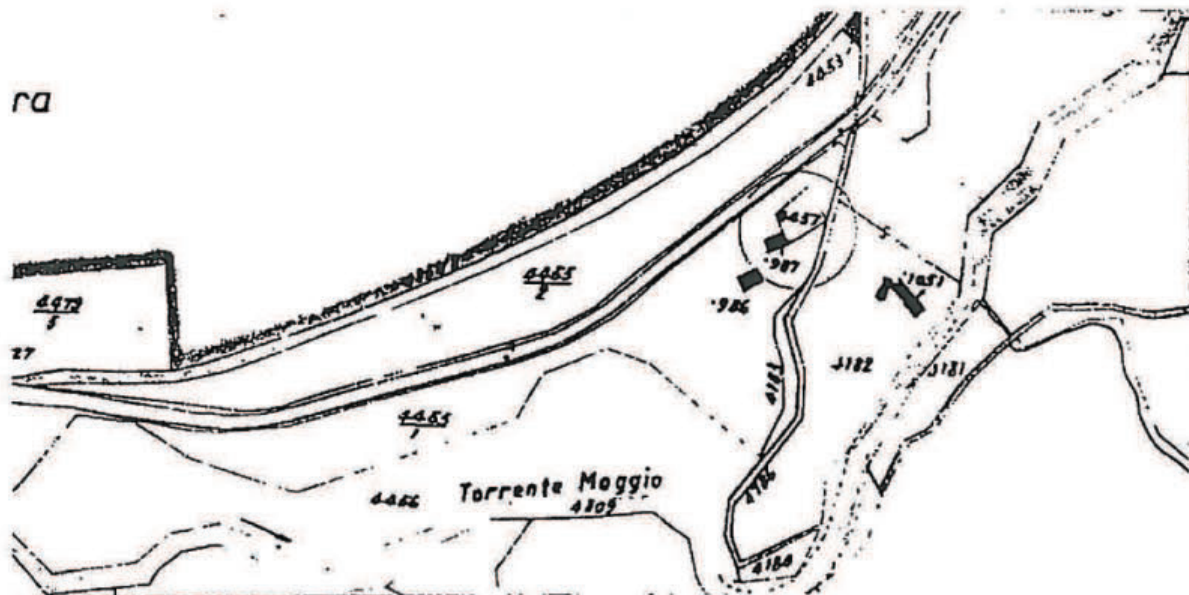

ANALISI

1	Tipologia funzionale edificio prevalentemente residenziale edificio produttivo edificio speciale edificio ad uso agricolo	A B C D	baito malghe edificio accessorio	E F G H												
2	Epoca di costruzione		anteriore al 1860 tra il 1860 e il 1933 posteriore al 1933	<input checked="" type="checkbox"/> 6 4												
3	Tipologia architettonica storica	L	alta definizione media definizione bassa definizione nessuna definizione	8 <input checked="" type="checkbox"/> 4 0												
4	Permanenza dei caratteri formali tradizionali		volumetrici originali costruttivo complementari decorativi TOTALE	<table border="1" style="border-collapse: collapse; text-align: center;"> <tr><td><input checked="" type="checkbox"/></td><td>1</td><td>0</td></tr> <tr><td><input checked="" type="checkbox"/></td><td>1</td><td>0</td></tr> <tr><td>2</td><td><input checked="" type="checkbox"/></td><td>0</td></tr> <tr><td>2</td><td>1</td><td><input checked="" type="checkbox"/></td></tr> </table> 1 9	<input checked="" type="checkbox"/>	1	0	<input checked="" type="checkbox"/>	1	0	2	<input checked="" type="checkbox"/>	0	2	1	<input checked="" type="checkbox"/>
<input checked="" type="checkbox"/>	1	0														
<input checked="" type="checkbox"/>	1	0														
2	<input checked="" type="checkbox"/>	0														
2	1	<input checked="" type="checkbox"/>														
5	Degrado		nullo medio elevato	<input type="checkbox"/> <input checked="" type="checkbox"/> <input type="checkbox"/>												
6	Grado di utilizzo		utilizzato sottoutilizzato in stato di abbandono	<input type="checkbox"/> <input checked="" type="checkbox"/> <input type="checkbox"/>												
7	Spazi di pertinenza		alta qualità media qualità bassa qualità	<input type="checkbox"/> <input checked="" type="checkbox"/> <input type="checkbox"/>												
8	Vincoli legislativi															
9	Categoria di intervento prevista dal piano precedente															
10	Note															

PROGETTO

11	Categoria di intervento prevista <div style="text-align: center; font-size: 1.2em; font-weight: bold; margin-top: 10px;">Risanamento</div>
12	Vincoli particolari <div style="margin-top: 10px;"> tipo di vincolo oggetto di vincolo </div>
13	Categoria di intervento prevista per gli spazi di pertinenza

ANALISI

NUMERO	ed. isolati 81	FOGLIO DI MAPPA	n° 8
COMPRENSORIO	C 3	N. DI PARTICELLA ED.	.613-.612
COMUNE AMMINISTRATIVO	BORGO VALS.	DATA RILIEVO	1993
COMUNE CATASTALE	BORGO VALS.	RILEVATORE	
INDIRIZZO/LOCALITÀ	Sella	Malga Puisle	

FOTOGRAFIA

SCALA 1:2880

CARTOGRAFIA

Puiste

2103
3

2100
7

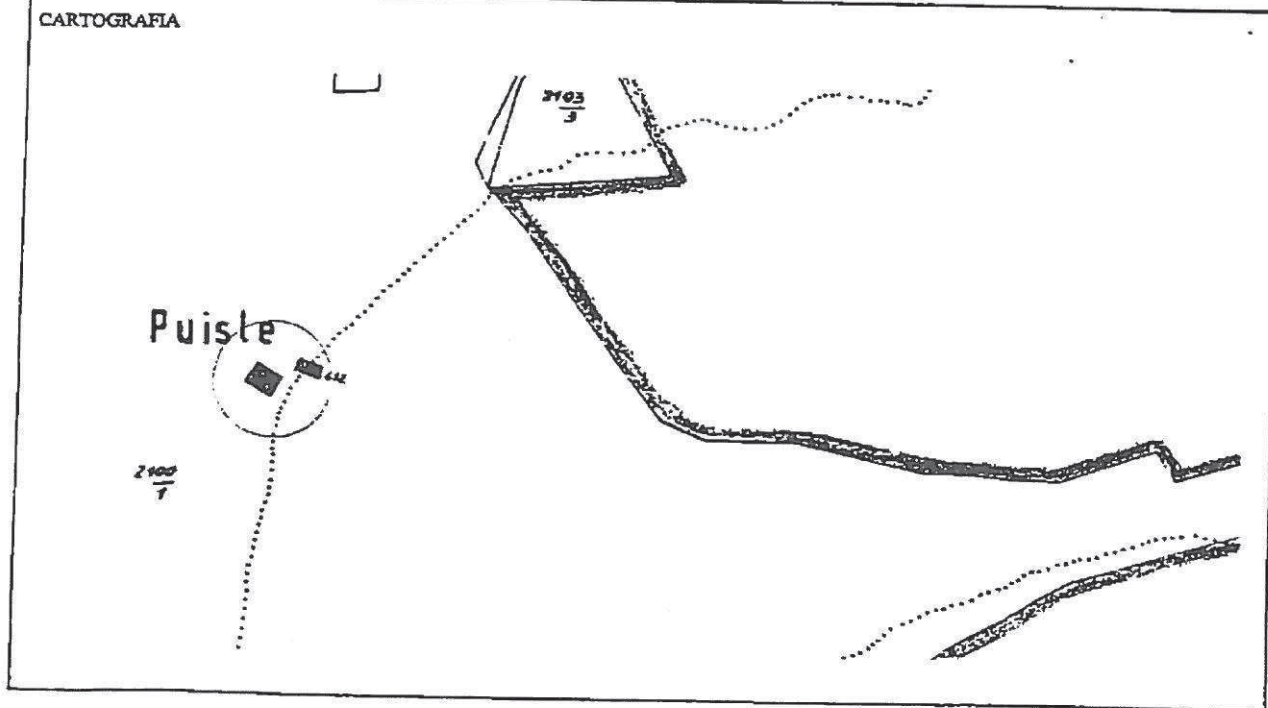

ANALISI

1	Tipologia funzionale edificio prevalentemente residenziale A edificio produttivo B edificio speciale C edificio ad uso agricolo D	baite malghe edificio accessorio	E X G H														
2	Epoca di costruzione	anteriore al 1860 tra il 1860 e il 1933 posteriore al 1933	<table border="1" style="border-collapse: collapse; width: 30px; height: 30px;"> <tr><td style="text-align: center;">X</td></tr> <tr><td style="text-align: center;">6</td></tr> <tr><td style="text-align: center;">4</td></tr> </table>	X	6	4											
X																	
6																	
4																	
3	Tipologia architettonica storica F	alta definizione media definizione bassa definizione nessuna definizione	<table border="1" style="border-collapse: collapse; width: 30px; height: 30px;"> <tr><td style="text-align: center;">8</td></tr> <tr><td style="text-align: center;">X</td></tr> <tr><td style="text-align: center;">4</td></tr> <tr><td style="text-align: center;">0</td></tr> </table>	8	X	4	0										
8																	
X																	
4																	
0																	
4	Permanenza dei caratteri formali tradizionali	volumetrici originali costruttivo complementari decorativi TOTALE	<table border="1" style="border-collapse: collapse; width: 60px; height: 40px;"> <tr><td style="text-align: center;">2</td><td style="text-align: center;">X</td><td style="text-align: center;">0</td></tr> <tr><td style="text-align: center;">2</td><td style="text-align: center;">X</td><td style="text-align: center;">0</td></tr> <tr><td style="text-align: center;">2</td><td style="text-align: center;">X</td><td style="text-align: center;">0</td></tr> <tr><td style="text-align: center;">2</td><td style="text-align: center;">1</td><td style="text-align: center;">0</td></tr> </table> <table border="1" style="border-collapse: collapse; width: 40px; height: 15px;"> <tr><td style="text-align: center;">1</td><td style="text-align: center;">7</td></tr> </table>	2	X	0	2	X	0	2	X	0	2	1	0	1	7
2	X	0															
2	X	0															
2	X	0															
2	1	0															
1	7																
5	Degrado	nullo medio elevato	<table border="1" style="border-collapse: collapse; width: 30px; height: 30px;"> <tr><td style="text-align: center;"> </td></tr> <tr><td style="text-align: center;">X</td></tr> <tr><td style="text-align: center;"> </td></tr> </table>		X												
X																	
6	Grado di utilizzo	utilizzato sottoutilizzato in stato di abbandono	<table border="1" style="border-collapse: collapse; width: 30px; height: 30px;"> <tr><td style="text-align: center;">X</td></tr> <tr><td style="text-align: center;"> </td></tr> <tr><td style="text-align: center;"> </td></tr> </table>	X													
X																	
7	Spazi di pertinenza	alta qualità media qualità bassa qualità	<table border="1" style="border-collapse: collapse; width: 30px; height: 30px;"> <tr><td style="text-align: center;"> </td></tr> <tr><td style="text-align: center;">X</td></tr> <tr><td style="text-align: center;"> </td></tr> </table>		X												
X																	
8	Vincoli legislativi																
9	Categoria di intervento prevista dal piano precedente																
10	Note																

PROGETTO

11	Categoria di intervento prevista Risanamento
12	Vincoli particolari tipo di vincolo oggetto di vincolo
13	Categoria di intervento prevista per gli spazi di pertinenza

ANALISI

NUMERO	ed. isolati 82	FOGLIO DI MAPPA	n° 17
COMPRESORIO	C 3	N. DI PARTICELLA ED.	.909
COMUNE AMMINISTRATIVO	BORGO VALS.	DATA RILIEVO	1993
COMUNE CATASTALE	BORGO VALS.	RILEVATORE	
INDIRIZZO/LOCALITÀ	Sella		

FOTOGRAFIA



SCALA 1:2880

CARTOGRAFIA

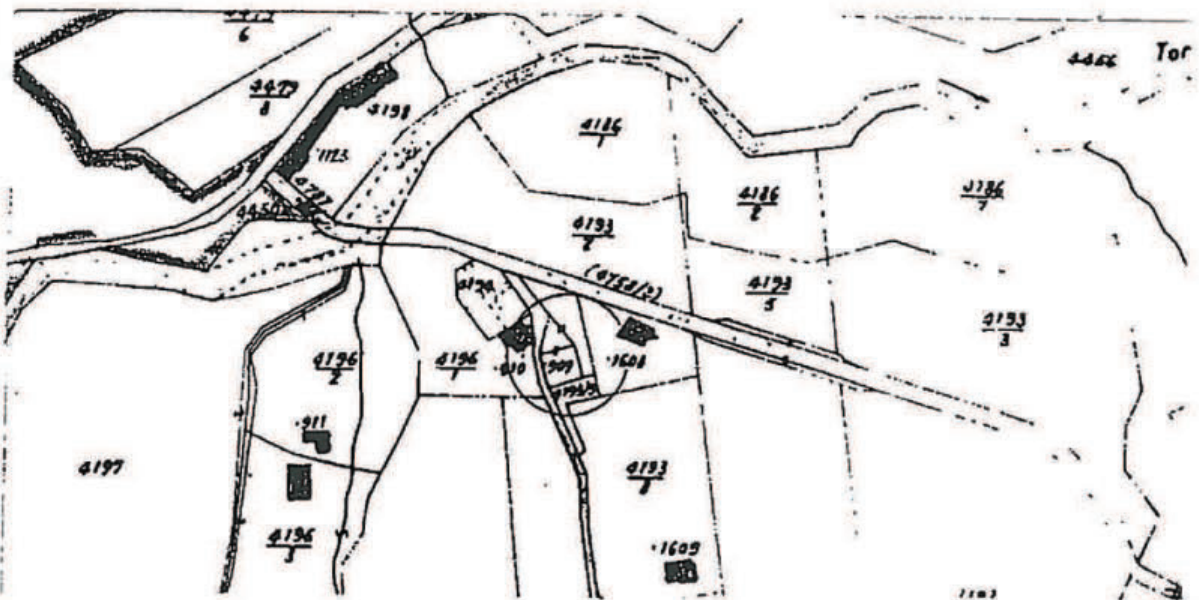

ANALISI

1	Tipologia funzionale edificio prevalentemente residenziale edificio produttivo edificio speciale edificio ad uso agricolo	A B C X	baito malghe edificio accessorio	E F G H														
2	Epoca di costruzione		anteriore al 1860 tra il 1860 e il 1933 posteriore al 1933	<input checked="" type="checkbox"/> 6 <input type="checkbox"/>														
3	Tipologia architettonica storica	L	alta definizione media definizione bassa definizione nessuna definizione	<input type="checkbox"/> 6 <input checked="" type="checkbox"/> 0														
4	Permanenza dei caratteri formali tradizionali		volumetrici originali costruttivo complementari decorativi TOTALE	<table border="1" style="border-collapse: collapse; text-align: center;"> <tr><td><input checked="" type="checkbox"/></td><td>1</td><td>0</td></tr> <tr><td><input checked="" type="checkbox"/></td><td>1</td><td>0</td></tr> <tr><td>2</td><td>1</td><td><input checked="" type="checkbox"/></td></tr> <tr><td>2</td><td>1</td><td><input checked="" type="checkbox"/></td></tr> </table> <table border="1" style="border-collapse: collapse; text-align: center;"> <tr><td>1</td><td>6</td></tr> </table>	<input checked="" type="checkbox"/>	1	0	<input checked="" type="checkbox"/>	1	0	2	1	<input checked="" type="checkbox"/>	2	1	<input checked="" type="checkbox"/>	1	6
<input checked="" type="checkbox"/>	1	0																
<input checked="" type="checkbox"/>	1	0																
2	1	<input checked="" type="checkbox"/>																
2	1	<input checked="" type="checkbox"/>																
1	6																	
5	Degrado		nullo medio elevato	<input type="checkbox"/> <input type="checkbox"/> <input checked="" type="checkbox"/>														
6	Grado di utilizzo		utilizzato sottoutilizzato in stato di abbandono	<input type="checkbox"/> <input type="checkbox"/> <input checked="" type="checkbox"/>														
7	Spazi di pertinenza		alta qualità media qualità bassa qualità	<input type="checkbox"/> <input checked="" type="checkbox"/>														
8	Vincoli legislativi _____																	
9	Categoria di intervento prevista dal piano precedente															
10	Nota																	

PROGETTO

11	Categoria di intervento prevista	Risanamento
12	Vincoli particolari	tipo di vincolo oggetto di vincolo
13	Categoria di intervento prevista per gli spazi di pertinenza

ANALISI

NUMERO	ed. isolati 83	FOGLIO DI MAPPA	n° 17
COMPENSIORIO	C 3	N. DI PARTICELLA ED	.916
COMUNE AMMINISTRATIVO	BORGO VALS.	DATA RILIEVO	1993
COMUNE CATASTALE	BORGO VALS.	RILEVATORE	
INDIRIZZO/LOCALITÀ	Sella		

FOTOGRAFIA



SCALA 1:2880

CARTOGRAFIA

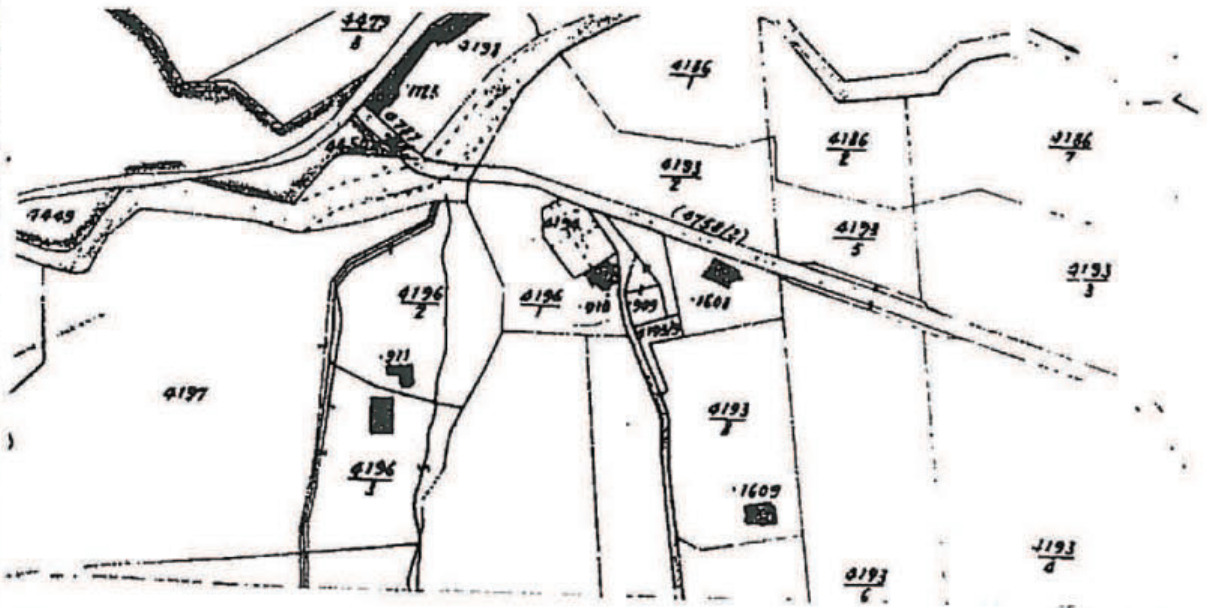

ANALISI

1	Tipologia funzionale edificio prevalentemente residenziale ✕ edificio produttivo B edificio speciale C edificio ad uso agricolo D	baite malghe edificio accessorio	E F G H														
2	Epoca di costruzione	anteriore al 1860 tra il 1860 e il 1933 posteriore al 1933	<input checked="" type="checkbox"/> 6 4														
3	Tipologia architettonica storica I	alta definizione media definizione bassa definizione nessuna definizione	<input type="checkbox"/> 6 <input checked="" type="checkbox"/> 0														
4	Permanenza dei caratteri formali tradizionali	volumetrici originali costruttivo complementari decorativi <p style="text-align: right;">TOTALE</p>	<table border="1" style="border-collapse: collapse; text-align: center;"> <tr><td>2</td><td>✕</td><td>0</td></tr> <tr><td>✕</td><td>1</td><td>0</td></tr> <tr><td>2</td><td>✕</td><td>0</td></tr> <tr><td>2</td><td>1</td><td>✕</td></tr> </table> <table border="1" style="border-collapse: collapse; text-align: center;"> <tr><td>1</td><td>6</td></tr> </table>	2	✕	0	✕	1	0	2	✕	0	2	1	✕	1	6
2	✕	0															
✕	1	0															
2	✕	0															
2	1	✕															
1	6																
5	Degrado	nullo medio elevato	<input checked="" type="checkbox"/> <input type="checkbox"/> <input type="checkbox"/>														
6	Grado di utilizzo	utilizzato sottoutilizzato in stato di abbandono	<input type="checkbox"/> <input checked="" type="checkbox"/> <input type="checkbox"/>														
7	Spazi di pertinenza	alta qualità media qualità bassa qualità	<input type="checkbox"/> <input checked="" type="checkbox"/> <input type="checkbox"/>														
8	Vincoli legislativi																
9	Categoria di intervento prevista dal piano precedente																
10	Note																

PROGETTO

11	Categoria di intervento prevista Risanamento (+ ampliamento) v. art. 21.7.
12	Vincoli particolari tipo di vincolo oggetto di vincolo
13	Categoria di intervento prevista per gli spazi di pertinenza

ANALISI

NUMERO	ed. isolati 85	FOGLIO DI MAPPA	n°17
COMPRESORIO	C 3	N. DI PARTICELLA ED.	.908
COMUNE AMMINISTRATIVO	BORGO VALS.	DATA RILIEVO	1993
COMUNE CATASTALE	BORGO VALS.	RILEVATORE	
INDIRIZZO/LOCALITÀ	Sella		

FOTOGRAFIA



SCALA 1:2880

CARTOGRAFIA

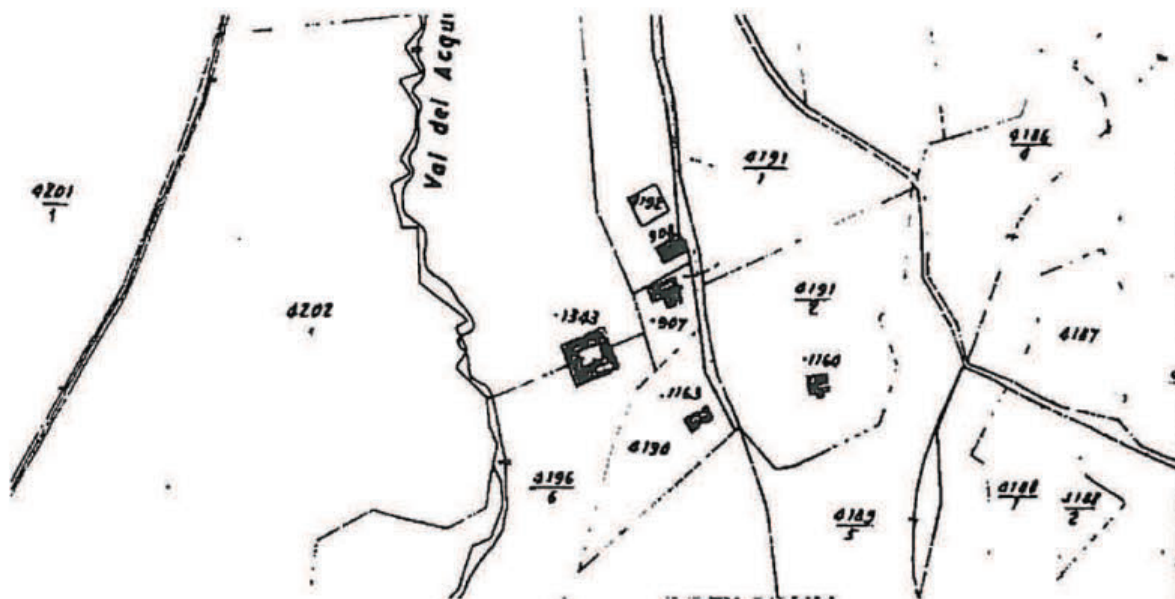

ANALISI

1	Tipologia funzionale edificio prevalentemente residenziale edificio produttivo edificio speciale edificio ad uso agricolo	X B C D	baite malghe edificio accennario	E F G H												
2	Epoca di costruzione		anteriore al 1860 tra il 1860 e il 1933 posteriore al 1933	<table border="1" style="border-collapse: collapse; width: 30px; height: 30px;"> <tr><td style="text-align: center;">X</td></tr> <tr><td style="text-align: center;">6</td></tr> <tr><td style="text-align: center;">4</td></tr> </table>	X	6	4									
X																
6																
4																
3	Tipologia architettonica storica	I	alta definizione media definizione bassa definizione nessuna definizione	<table border="1" style="border-collapse: collapse; width: 30px; height: 30px;"> <tr><td style="text-align: center;">8</td></tr> <tr><td style="text-align: center;">6</td></tr> <tr><td style="text-align: center;">X</td></tr> <tr><td style="text-align: center;">0</td></tr> </table>	8	6	X	0								
8																
6																
X																
0																
4	Permanenza dei caratteri formali tradizionali		volumetrici originali costruttivo complementari decorativi	<table border="1" style="border-collapse: collapse; width: 60px; height: 40px;"> <tr><td style="text-align: center;">X</td><td style="text-align: center;">1</td><td style="text-align: center;">0</td></tr> <tr><td style="text-align: center;">X</td><td style="text-align: center;">1</td><td style="text-align: center;">0</td></tr> <tr><td style="text-align: center;">2</td><td style="text-align: center;">X</td><td style="text-align: center;">0</td></tr> <tr><td style="text-align: center;">2</td><td style="text-align: center;">1</td><td style="text-align: center;">X</td></tr> </table> <p style="text-align: right; margin-top: 5px;">TOTALE 1 7</p>	X	1	0	X	1	0	2	X	0	2	1	X
X	1	0														
X	1	0														
2	X	0														
2	1	X														
5	Degrado		nullo medio elevato	<table border="1" style="border-collapse: collapse; width: 30px; height: 30px;"> <tr><td style="text-align: center;"> </td></tr> <tr><td style="text-align: center;">X</td></tr> <tr><td style="text-align: center;"> </td></tr> </table>		X										
X																
6	Grado di utilizzo		utilizzato sottoutilizzato in stato di abbandono	<table border="1" style="border-collapse: collapse; width: 30px; height: 30px;"> <tr><td style="text-align: center;"> </td></tr> <tr><td style="text-align: center;">X</td></tr> <tr><td style="text-align: center;"> </td></tr> </table>		X										
X																
7	Spazi di pertinenza		alta qualità media qualità bassa qualità	<table border="1" style="border-collapse: collapse; width: 30px; height: 30px;"> <tr><td style="text-align: center;"> </td></tr> <tr><td style="text-align: center;">X</td></tr> <tr><td style="text-align: center;"> </td></tr> </table>		X										
X																
8	Vincoli legislativi															
9	Categoria di intervento prevista dal piano precedente															
10	Note															

PROGETTO

11	Categoria di intervento prevista	Risanamento (+ ampliamento) v. art. 21.7.
12	Vincoli particolari	tipo di vincolo oggetto di vincolo
13	Categoria di intervento prevista per gli spazi di pertinenza	

ANALISI

NUMERO	ed. isolati 87	FOLGIO DI MAPPA	n° 17
COMPRESORIO	C 3	N. DI PARTICELLA ED.	.913
COMUNE AMMINISTRATIVO	BORGO VALS.	DATA RILIEVO	1993
COMUNE CATASTALE	BORGO VALS.	RILEVATORE	
INDIRIZZO/LOCALITÀ	Sella		

FOTOGRAFIA



SCALA 1:2880

CARTOGRAFIA

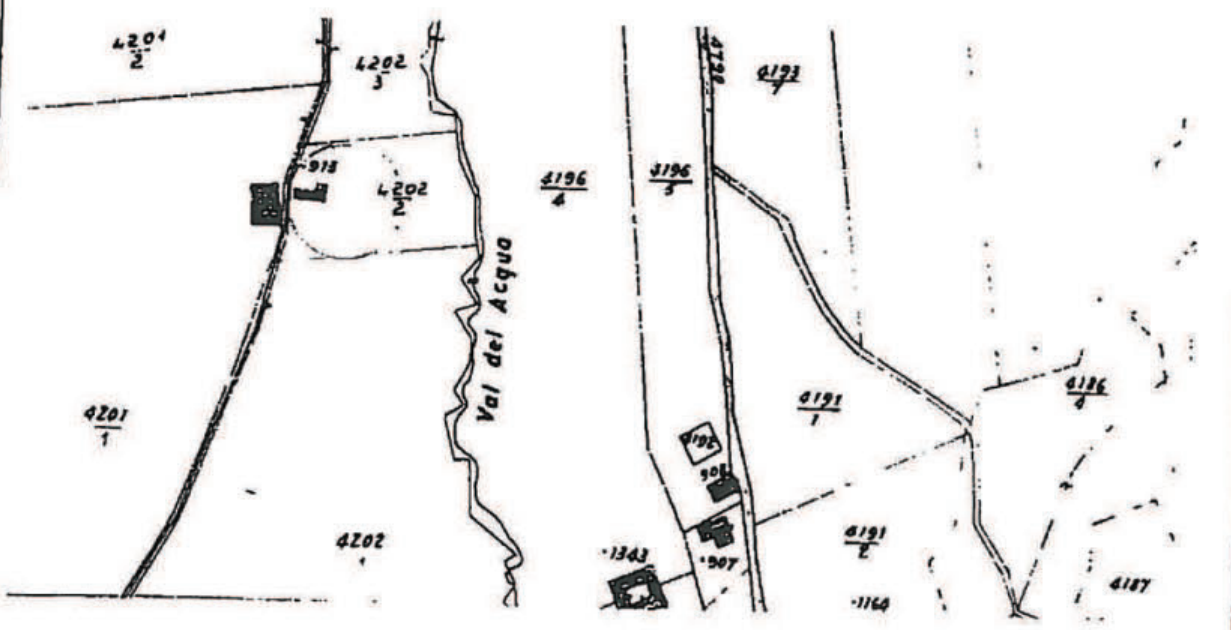

ANALISI

1	Tipologia funzionale edificio prevalentemente residenziale edificio produttivo edificio speciale edificio ad uso agricolo	A B C X	baito malghe edificio accessorio	E F G H															
2	Epoca di costruzione		anteriore al 1860 tra il 1860 e il 1933 posteriore al 1933	<table border="1" style="border-collapse: collapse; width: 30px; height: 30px;"> <tr><td style="text-align: center;">X</td></tr> <tr><td style="text-align: center;">6</td></tr> <tr><td style="text-align: center;">4</td></tr> </table>	X	6	4												
X																			
6																			
4																			
3	Tipologia architettonica storica	I	alta definizione media definizione bassa definizione nessuna definizione	<table border="1" style="border-collapse: collapse; width: 30px; height: 30px;"> <tr><td style="text-align: center;">8</td></tr> <tr><td style="text-align: center;">6</td></tr> <tr><td style="text-align: center;">X</td></tr> <tr><td style="text-align: center;">0</td></tr> </table>	8	6	X	0											
8																			
6																			
X																			
0																			
4	Permanenza dei caratteri formali tradizionali		volumetrici originali costruttivo complementari decorativi TOTALE	<table border="1" style="border-collapse: collapse; width: 60px; height: 60px;"> <tr><td style="text-align: center;">2</td><td style="text-align: center;">X</td><td style="text-align: center;">0</td></tr> <tr><td style="text-align: center;">2</td><td style="text-align: center;">X</td><td style="text-align: center;">0</td></tr> <tr><td style="text-align: center;">2</td><td style="text-align: center;">X</td><td style="text-align: center;">0</td></tr> <tr><td style="text-align: center;">2</td><td style="text-align: center;">1</td><td style="text-align: center;">X</td></tr> <tr><td colspan="3" style="text-align: center;">1 5</td></tr> </table>	2	X	0	2	X	0	2	X	0	2	1	X	1 5		
2	X	0																	
2	X	0																	
2	X	0																	
2	1	X																	
1 5																			
5	Degrado		nullo medio elevato	<table border="1" style="border-collapse: collapse; width: 30px; height: 30px;"> <tr><td style="text-align: center;">X</td></tr> <tr><td style="text-align: center;"> </td></tr> <tr><td style="text-align: center;"> </td></tr> </table>	X														
X																			
6	Grado di utilizzo		utilizzato sottoutilizzato in stato di abbandono	<table border="1" style="border-collapse: collapse; width: 30px; height: 30px;"> <tr><td style="text-align: center;"> </td></tr> <tr><td style="text-align: center;">X</td></tr> <tr><td style="text-align: center;"> </td></tr> </table>		X													
X																			
7	Spazi di pertinenza		alta qualità media qualità bassa qualità	<table border="1" style="border-collapse: collapse; width: 30px; height: 30px;"> <tr><td style="text-align: center;"> </td></tr> <tr><td style="text-align: center;">X</td></tr> <tr><td style="text-align: center;"> </td></tr> </table>		X													
X																			
8	Vincoli legislativi																		
9	Categoria di intervento prevista dal piano precedente																		
10	Note																		

PROGETTO

11	Categoria di intervento prevista	Ristrutturazione (+ ampliamento) v art. 21.7.
12	Vincoli particolari	tipo di vincolo oggetto di vincolo
13	Categoria di intervento prevista per gli spazi di pertinenza	

ANALISI

NUMERO	ed. isolati 88	FOGLIO DI MAPPA	n° 17
COMPENSORIO	C 3	N. DI PARTICELLA ED.	.914
COMUNE AMMINISTRATIVO	BORGO VALS.	DATA RILIEVO	1993
COMUNE CATASTALE	BORGO VALS.	RILEVATORE	
INDIRIZZO/LOCALITA'	Sella		

FOTOGRAFIA



SCALA 1:2880

CARTOGRAFIA

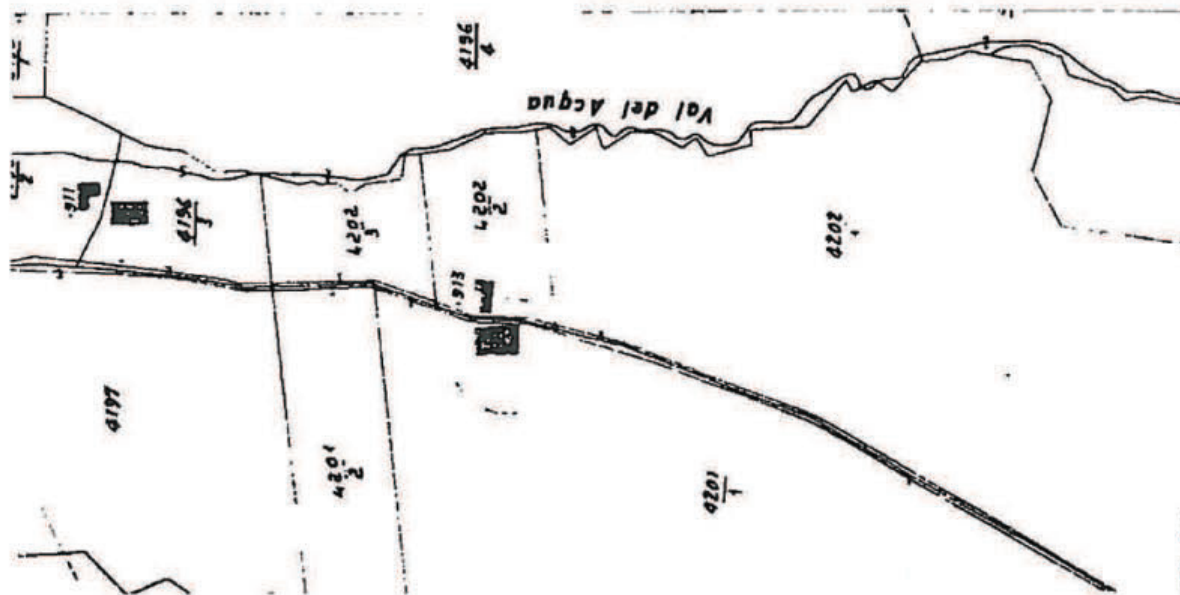

ANALISI

1	Tipologia funzionale edificio prevalentemente residenziale edificio produttivo edificio speciale edificio ad uso agricolo	X B C D	hnte qualche edificio accessorio	E F G H														
2	Epoca di costruzione		anteriore al 1860 tra il 1860 e il 1933 posteriore al 1933	<table border="1" style="border-collapse: collapse; width: 30px; height: 30px;"> <tr><td style="text-align: center;">X</td></tr> <tr><td style="text-align: center;">6</td></tr> <tr><td style="text-align: center;">4</td></tr> </table>	X	6	4											
X																		
6																		
4																		
3	Tipologia architettonica storica	L	alta definizione media definizione bassa definizione nessuna definizione	<table border="1" style="border-collapse: collapse; width: 30px; height: 30px;"> <tr><td style="text-align: center;">8</td></tr> <tr><td style="text-align: center;">6</td></tr> <tr><td style="text-align: center;">X</td></tr> <tr><td style="text-align: center;">0</td></tr> </table>	8	6	X	0										
8																		
6																		
X																		
0																		
4	Permanenza dei caratteri formali tradizionali		volumetrici originali costruttivo complementari decorativi TOTALE	<table border="1" style="border-collapse: collapse; width: 60px; height: 60px;"> <tr><td style="text-align: center;">X</td><td style="text-align: center;">1</td><td style="text-align: center;">0</td></tr> <tr><td style="text-align: center;">2</td><td style="text-align: center;">X</td><td style="text-align: center;">0</td></tr> <tr><td style="text-align: center;">2</td><td style="text-align: center;">X</td><td style="text-align: center;">0</td></tr> <tr><td style="text-align: center;">2</td><td style="text-align: center;">1</td><td style="text-align: center;">X</td></tr> </table> <table border="1" style="border-collapse: collapse; width: 40px; height: 20px;"> <tr><td style="text-align: center;">1</td><td style="text-align: center;">6</td></tr> </table>	X	1	0	2	X	0	2	X	0	2	1	X	1	6
X	1	0																
2	X	0																
2	X	0																
2	1	X																
1	6																	
5	Degrado		nullo medio elevato	<table border="1" style="border-collapse: collapse; width: 30px; height: 30px;"> <tr><td style="text-align: center;">X</td></tr> <tr><td style="text-align: center;"> </td></tr> <tr><td style="text-align: center;"> </td></tr> </table>	X													
X																		
6	Grado di utilizzo		utilizzato sottoutilizzato in stato di abbandono	<table border="1" style="border-collapse: collapse; width: 30px; height: 30px;"> <tr><td style="text-align: center;"> </td></tr> <tr><td style="text-align: center;">X</td></tr> <tr><td style="text-align: center;"> </td></tr> </table>		X												
X																		
7	Spazi di pertinenza		alta qualità media qualità bassa qualità	<table border="1" style="border-collapse: collapse; width: 30px; height: 30px;"> <tr><td style="text-align: center;"> </td></tr> <tr><td style="text-align: center;">X</td></tr> <tr><td style="text-align: center;"> </td></tr> </table>		X												
X																		
8	Vincoli legislativi																	
9	Categoria di intervento prevista dal piano precedente																	
10	Note																	

PROGETTO

11	Categoria di intervento prevista RISANAMENTO
12	Vincoli particolari tipo di vincolo oggetto di vincolo
13	Categoria di intervento prevista per gli spazi di pertinenza

ANALISI

NUMERO	ed. isolati 89	FOGLIO DI MAPPA	n° 17
COMPRESORIO	C 3	N. DI PARTICELLA ED.	.915
COMUNE AMMINISTRATIVO	BORGO VALS.	DATA RILIEVO	1993
COMUNE CATASTALE	BORGO VALS.	RILEVATORE	
INDIRIZZO/LOCALITÀ	Sella	Villa Masina	

FOTOGRAFIA



SCALA 1:2880

CARTOGRAFIA

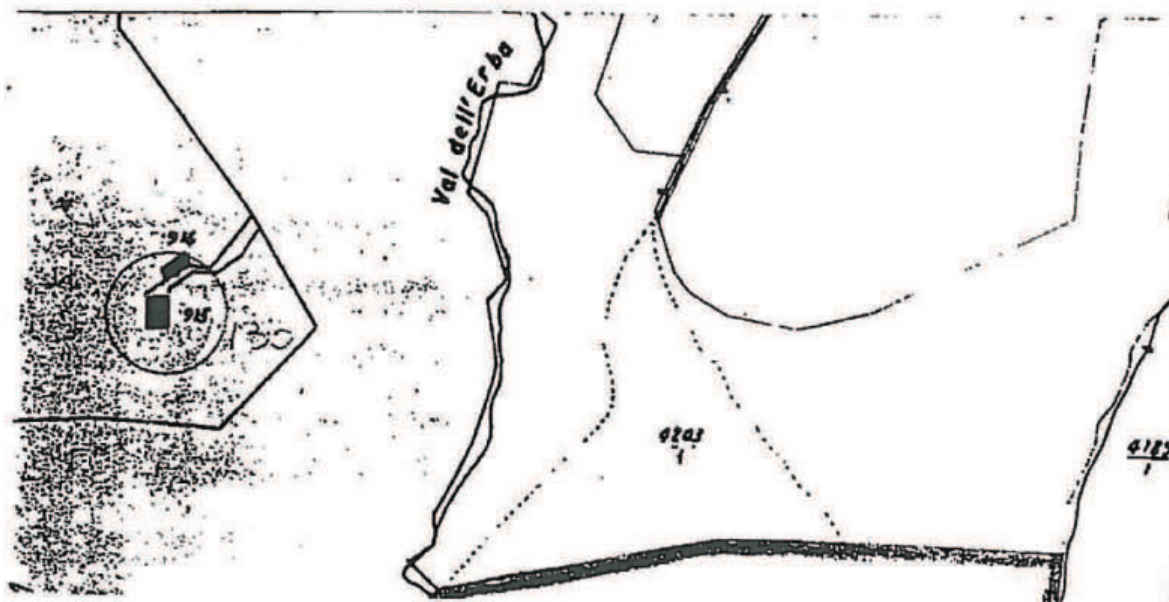

ANALISI

1	Tipologia funzionale edificio prevalentemente residenziale edificio produttivo edificio speciale edificio ad uso agricolo	X B C D	baito maglie edificio accessorio	E F G H												
2	Epoca di costruzione		anteriore al 1860 tra il 1860 e il 1933 posteriore al 1933	8 <input checked="" type="checkbox"/> 4												
3	Tipologia architettonica storica	L	alta definizione media definizione bassa definizione nessuna definizione	8 6 <input checked="" type="checkbox"/> 0												
4	Permanenza dei caratteri formali tradizionali		volumetrici originali costruttivi complementari decorativi	<table border="1" style="display: inline-table; border-collapse: collapse;"> <tr><td style="text-align: center;">2</td><td style="text-align: center;"><input checked="" type="checkbox"/></td><td style="text-align: center;">0</td></tr> <tr><td style="text-align: center;"><input checked="" type="checkbox"/></td><td style="text-align: center;">1</td><td style="text-align: center;">0</td></tr> <tr><td style="text-align: center;">2</td><td style="text-align: center;"><input checked="" type="checkbox"/></td><td style="text-align: center;">0</td></tr> <tr><td style="text-align: center;">2</td><td style="text-align: center;">1</td><td style="text-align: center;"><input checked="" type="checkbox"/></td></tr> </table> TOTALE	2	<input checked="" type="checkbox"/>	0	<input checked="" type="checkbox"/>	1	0	2	<input checked="" type="checkbox"/>	0	2	1	<input checked="" type="checkbox"/>
2	<input checked="" type="checkbox"/>	0														
<input checked="" type="checkbox"/>	1	0														
2	<input checked="" type="checkbox"/>	0														
2	1	<input checked="" type="checkbox"/>														
5	Degrado		nullo medio elevato	<input checked="" type="checkbox"/> <input type="checkbox"/>												
6	Grado di utilizzo		utilizzato sottoutilizzato in stato di abbandono	<input type="checkbox"/> <input checked="" type="checkbox"/> <input type="checkbox"/>												
7	Spazi di pertinenza		alta qualità media qualità bassa qualità	<input type="checkbox"/> <input checked="" type="checkbox"/> <input type="checkbox"/>												
8	Vincoli legislativi															
9	Categoria di intervento prevista dal piano precedente															
10	Note															

PROGETTO

11	Categoria di intervento prevista Ristrutturazione
12	Vincoli particolari tipo di vincolo
	oggetto di vincolo
13	Categoria di intervento prevista per gli spazi di pertinenza

ANALISI

NUMERO	ed. isolati 92	FOLGIO DI MAPPA	n° 16
COMPRESORIO	C 3	N. DI PARTICELLA ED.	.920
COMUNE AMMINISTRATIVO	BORGO VALS.	DATA RILIEVO	1993
COMUNE CATASTALE	BORGO VALS.	RILEVATORE	
INDIRIZZO/LOCALITÀ	Sella		

FOTOGRAFIA



SCALA 1:2880

CARTOGRAFIA

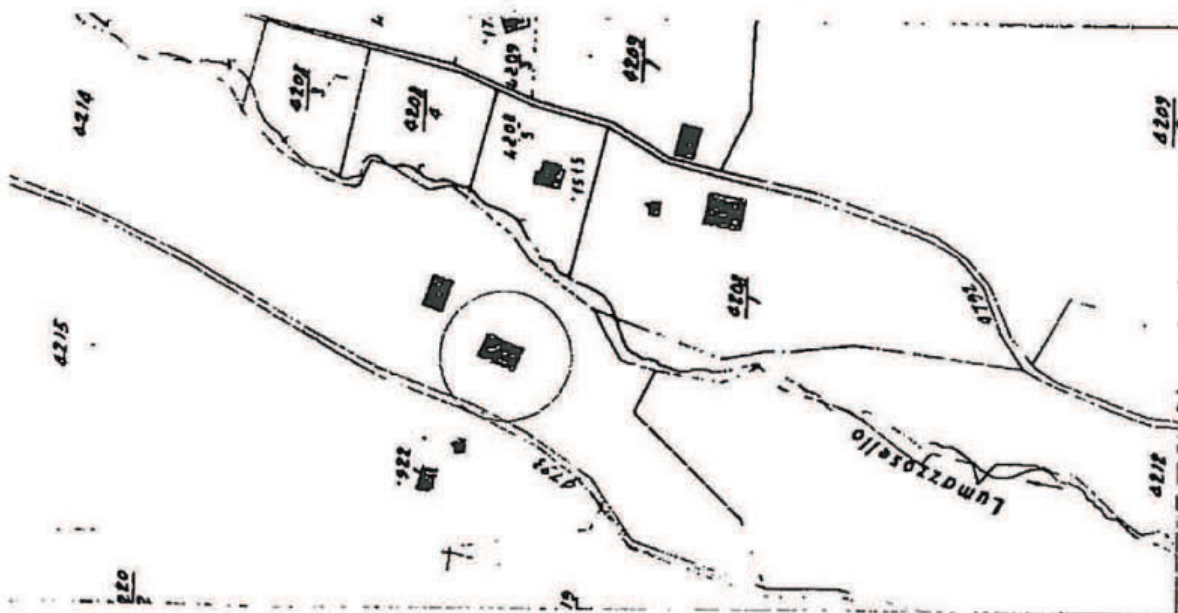

ANALISI

1	Tipologia funzionale edificio prevalentemente residenziale edificio produttivo edificio speciale edificio ad uso agricolo	A B C D	baite malghe edificio accessorio	E F G H														
2	Epoca di costruzione		anteriore al 1860 tra il 1860 e il 1933 posteriore al 1933	<input checked="" type="checkbox"/> 6 4														
3	Tipologia architettonica storica	L	alta definizione media definizione bassa definizione nessuna definizione	8 <input checked="" type="checkbox"/> 4 0														
4	Permanenza dei caratteri formali tradizionali		volumetrici originali costruttivo complementari decorativi TOTALE	<table border="1" style="border-collapse: collapse; text-align: center;"> <tr><td><input checked="" type="checkbox"/></td><td>1</td><td>0</td></tr> <tr><td>2</td><td><input checked="" type="checkbox"/></td><td>0</td></tr> <tr><td>2</td><td><input checked="" type="checkbox"/></td><td>0</td></tr> <tr><td>2</td><td>1</td><td><input checked="" type="checkbox"/></td></tr> </table> <table border="1" style="border-collapse: collapse; text-align: center;"> <tr><td>1</td><td>8</td></tr> </table>	<input checked="" type="checkbox"/>	1	0	2	<input checked="" type="checkbox"/>	0	2	<input checked="" type="checkbox"/>	0	2	1	<input checked="" type="checkbox"/>	1	8
<input checked="" type="checkbox"/>	1	0																
2	<input checked="" type="checkbox"/>	0																
2	<input checked="" type="checkbox"/>	0																
2	1	<input checked="" type="checkbox"/>																
1	8																	
5	Degrado		nullo medio elevato	<input checked="" type="checkbox"/>														
6	Grado di utilizzo		utilizzato sottoutilizzato in stato di abbandono	<input checked="" type="checkbox"/>														
7	Spazi di pertinenza		alta qualità media qualità bassa qualità	<input checked="" type="checkbox"/>														
8	Vincoli legislativi																	
9	Categoria di intervento prevista dal piano precedente																	
10	Note																	

PROGETTO

11	Categoria di intervento prevista	Risanamento
12	Vincoli particolari	tipo di vincolo oggetto di vincolo
13	Categoria di intervento prevista per gli spazi di pertinenza	

ANALISI

NUMERO	ed. isolati 104	FOGLIO DI MAPPA	n° 16
COMPRESORIO	C 3	N. DI PARTICELLA ED.	.933
COMUNE AMMINISTRATIVO	BORGO VALS.	DATA RILIEVO	1993
COMUNE CATASTALE	BORGO VALS.	RILEVATORE	
INDIRIZZO/LOCALITA'	Sella		

FOTOGRAFIA

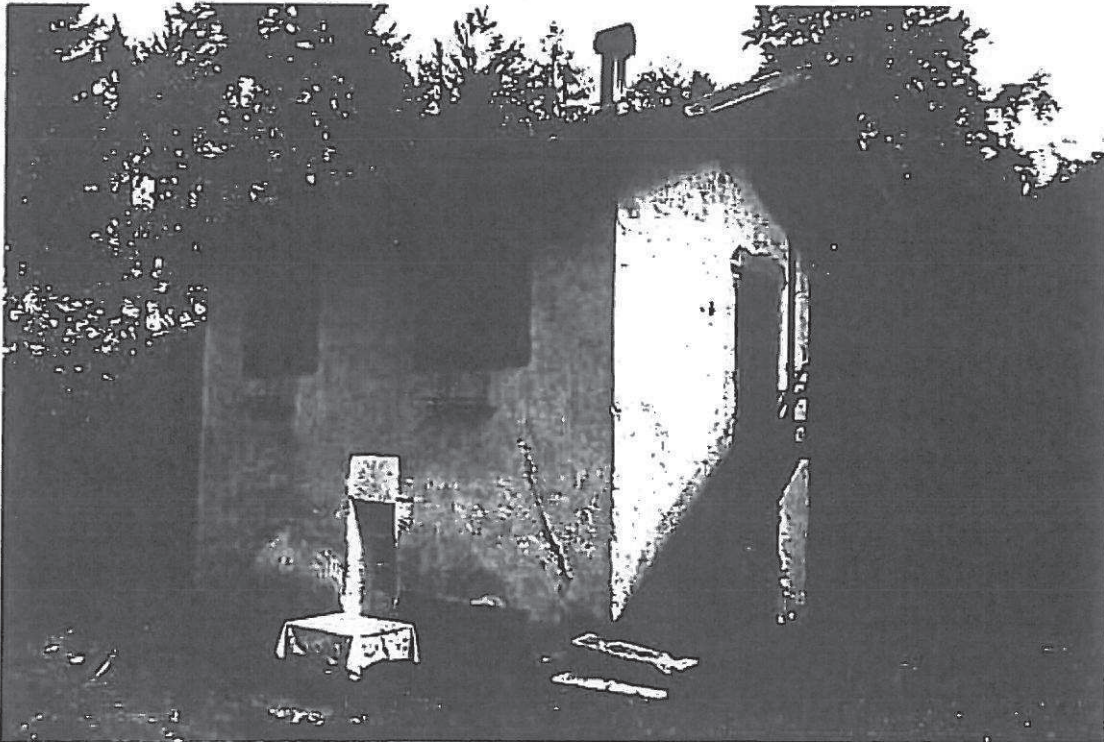

SCALA 1:2880

CARTOGRAFIA

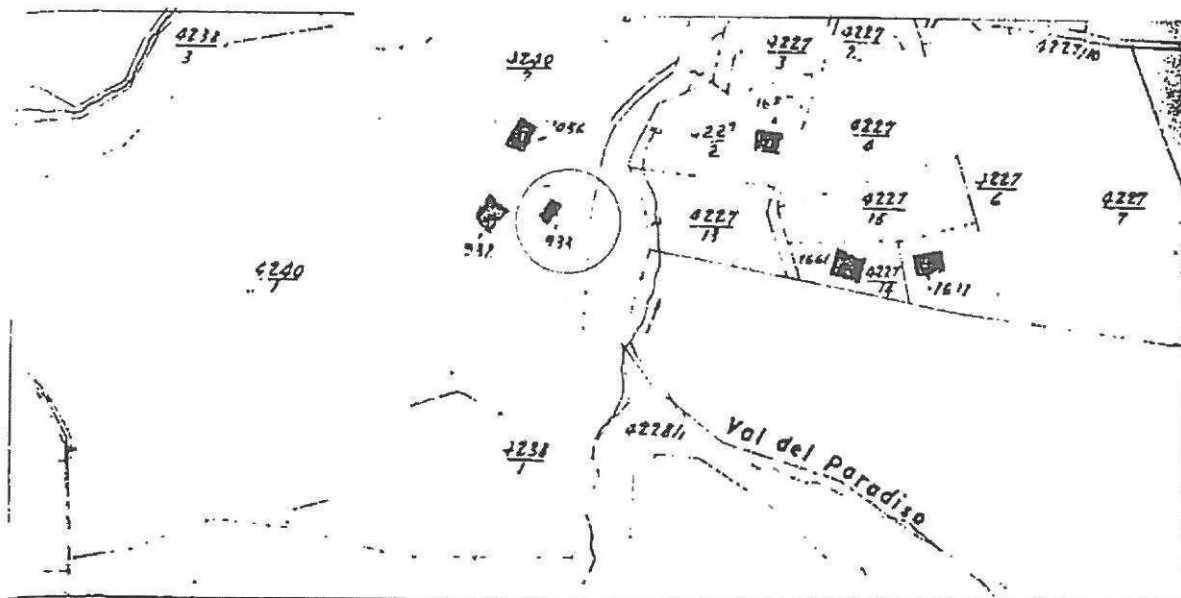

ANALISI

1	Tipologia funzionale edificio prevalentemente residenziale edificio produttivo edificio speciale edificio ad uso agricolo	X B C D	baita malghe edificio accessorio	E F G H														
2	Epoca di costruzione		anteriore al 1860 tra il 1860 e il 1933 posteriore al 1933	<table border="1" style="border-collapse: collapse; width: 30px; height: 30px;"> <tr><td style="text-align: center;">X</td></tr> <tr><td style="text-align: center;">6</td></tr> <tr><td style="text-align: center;">4</td></tr> </table>	X	6	4											
X																		
6																		
4																		
3	Tipologia architettonica storica	I	alta definizione media definizione bassa definizione nessuna definizione	<table border="1" style="border-collapse: collapse; width: 30px; height: 30px;"> <tr><td style="text-align: center;">8</td></tr> <tr><td style="text-align: center;">6</td></tr> <tr><td style="text-align: center;">X</td></tr> <tr><td style="text-align: center;">0</td></tr> </table>	8	6	X	0										
8																		
6																		
X																		
0																		
4	Permanenza dei caratteri formali tradizionali		volumetrici originali costruttivo complementari decorativi TOTALE	<table border="1" style="border-collapse: collapse; width: 60px; height: 60px;"> <tr><td style="text-align: center;">X</td><td style="text-align: center;">1</td><td style="text-align: center;">0</td></tr> <tr><td style="text-align: center;">X</td><td style="text-align: center;">1</td><td style="text-align: center;">0</td></tr> <tr><td style="text-align: center;">2</td><td style="text-align: center;">X</td><td style="text-align: center;">0</td></tr> <tr><td style="text-align: center;">2</td><td style="text-align: center;">1</td><td style="text-align: center;">X</td></tr> </table> <table border="1" style="border-collapse: collapse; width: 40px; height: 20px; margin-left: auto;"> <tr><td style="text-align: center;">1</td><td style="text-align: center;">7</td></tr> </table>	X	1	0	X	1	0	2	X	0	2	1	X	1	7
X	1	0																
X	1	0																
2	X	0																
2	1	X																
1	7																	
5	Degrado		nullo medio elevato	<table border="1" style="border-collapse: collapse; width: 30px; height: 30px;"> <tr><td style="text-align: center;"> </td></tr> <tr><td style="text-align: center;">X</td></tr> <tr><td style="text-align: center;"> </td></tr> </table>		X												
X																		
6	Grado di utilizzo		utilizzato sottoutilizzato in stato di abbandono	<table border="1" style="border-collapse: collapse; width: 30px; height: 30px;"> <tr><td style="text-align: center;"> </td></tr> <tr><td style="text-align: center;">X</td></tr> <tr><td style="text-align: center;"> </td></tr> </table>		X												
X																		
7	Spazi di pertinenza		alta qualità media qualità bassa qualità	<table border="1" style="border-collapse: collapse; width: 30px; height: 30px;"> <tr><td style="text-align: center;"> </td></tr> <tr><td style="text-align: center;">X</td></tr> <tr><td style="text-align: center;"> </td></tr> </table>		X												
X																		
8	Vincoli legislativi																	
9	Categoria di intervento prevista dal piano precedente																	
10	Note																	

PROGETTO

11	Categoria di intervento prevista	Risanamento (+ ampliamento) v. art. 24.7.
12	Vincoli particolari	tipo di vincolo oggetto di vincolo
13	Categoria di intervento prevista per gli spazi di pertinenza	

ANALISI

NUMERO	ed. isolati 105	FOGLIO DI MAPPA	n° 16
COMPRESORIO	C 3	N. DI PARTICELLA ED.	.932
COMUNE AMMINISTRATIVO	BORGO VALS.	DATA RILIEVO	1993
COMUNE CATASTALE	BORGO VALS.	RILEVATORE	
INDIRIZZO/LOCALITÀ	Sella		

FOTOGRAFIA



SCALA 1:2880

CARTOGRAFIA



ANALISI

1	Tipologia funzionale edificio prevalentemente residenziale edificio produttivo edificio speciale edificio ad uso agricolo	A B C X	baite malghe edificio accessorio	E F G H														
2	Epoca di costruzione		anteriore al 1860 tra il 1860 e il 1933 posteriore al 1933	<table border="1" style="border-collapse: collapse; width: 30px; height: 30px;"> <tr><td style="text-align: center;">X</td></tr> <tr><td style="text-align: center;">6</td></tr> <tr><td style="text-align: center;">4</td></tr> </table>	X	6	4											
X																		
6																		
4																		
3	Tipologia architettonica storica	L	alta definizione media definizione bassa definizione nessuna definizione	<table border="1" style="border-collapse: collapse; width: 30px; height: 30px;"> <tr><td style="text-align: center;">8</td></tr> <tr><td style="text-align: center;">X</td></tr> <tr><td style="text-align: center;">4</td></tr> <tr><td style="text-align: center;">0</td></tr> </table>	8	X	4	0										
8																		
X																		
4																		
0																		
4	Permanenza dei caratteri formali tradizionali		volumetrici originali costruttivo complementari decorativi TOTALE	<table border="1" style="border-collapse: collapse; width: 60px; height: 60px;"> <tr><td style="text-align: center;">X</td><td style="text-align: center;">1</td><td style="text-align: center;">0</td></tr> <tr><td style="text-align: center;">X</td><td style="text-align: center;">1</td><td style="text-align: center;">0</td></tr> <tr><td style="text-align: center;">2</td><td style="text-align: center;">X</td><td style="text-align: center;">0</td></tr> <tr><td style="text-align: center;">2</td><td style="text-align: center;">1</td><td style="text-align: center;">X</td></tr> </table> <table border="1" style="border-collapse: collapse; width: 40px; height: 20px; margin-left: auto;"> <tr><td style="text-align: center;">1</td><td style="text-align: center;">9</td></tr> </table>	X	1	0	X	1	0	2	X	0	2	1	X	1	9
X	1	0																
X	1	0																
2	X	0																
2	1	X																
1	9																	
5	Degrado		nullo medio elevato	<table border="1" style="border-collapse: collapse; width: 30px; height: 30px;"> <tr><td style="text-align: center;">X</td></tr> </table>	X													
X																		
6	Grado di utilizzo		utilizzato sottoutilizzato in stato di abbandono	<table border="1" style="border-collapse: collapse; width: 30px; height: 30px;"> <tr><td style="text-align: center;">X</td></tr> </table>	X													
X																		
7	Spazi di pertinenza		alta qualità media qualità bassa qualità	<table border="1" style="border-collapse: collapse; width: 30px; height: 30px;"> <tr><td style="text-align: center;">X</td></tr> </table>	X													
X																		
8	Vincoli legislativi																	
9	Categoria di intervento prevista dal piano precedente																	
10	Note																	

PROGETTO

11	Categoria di intervento prevista	Risanamento
12	Vincoli particolari	tipo di vincolo oggetto di vincolo
13	Categoria di intervento prevista per gli spazi di pertinenza	

ANALISI

NUMERO	ed. isolati 108	FOGLIO DI MAPPA	n° 16
COMPRESORIO	C 3	N. DI PARTICELLA ED.	.937 .938
COMUNE AMMINISTRATIVO	BORGO VALS.	DATA RILIEVO	1993
COMUNE CATASTALE	BORGO VALS.	RILEVATORE	
INDIRIZZO/LOCALITÀ	Sella		

FOTOGRAFIA



SCALA 1:2880

CARTOGRAFIA



ANALISI

1	Tipologia funzionale edificio prevalentemente residenziale edificio produttivo edificio speciale edificio ad uso agricolo	A B C 	baito malghe edificio accessorio	E F G H														
2	Epoca di costruzione		anteriore al 1860 tra il 1860 e il 1933 posteriore al 1933	<table border="1" style="border-collapse: collapse; width: 30px; height: 30px;"> <tr><td style="text-align: center;"><input checked="" type="checkbox"/></td></tr> <tr><td style="text-align: center;">6</td></tr> <tr><td style="text-align: center;">4</td></tr> </table>	<input checked="" type="checkbox"/>	6	4											
<input checked="" type="checkbox"/>																		
6																		
4																		
3	Tipologia architettonica storica	L	alta definizione media definizione bassa definizione nessuna definizione	<table border="1" style="border-collapse: collapse; width: 30px; height: 30px;"> <tr><td style="text-align: center;">8</td></tr> <tr><td style="text-align: center;"><input checked="" type="checkbox"/></td></tr> <tr><td style="text-align: center;">4</td></tr> <tr><td style="text-align: center;">0</td></tr> </table>	8	<input checked="" type="checkbox"/>	4	0										
8																		
<input checked="" type="checkbox"/>																		
4																		
0																		
4	Permanenza dei caratteri formali tradizionali		volumetrici originali costruttivo complementari decorativi TOTALE	<table border="1" style="border-collapse: collapse; width: 60px; height: 60px;"> <tr><td style="text-align: center;"><input checked="" type="checkbox"/></td><td style="text-align: center;">1</td><td style="text-align: center;">0</td></tr> <tr><td style="text-align: center;"><input checked="" type="checkbox"/></td><td style="text-align: center;">1</td><td style="text-align: center;">0</td></tr> <tr><td style="text-align: center;">2</td><td style="text-align: center;"><input checked="" type="checkbox"/></td><td style="text-align: center;">0</td></tr> <tr><td style="text-align: center;">2</td><td style="text-align: center;">1</td><td style="text-align: center;"><input checked="" type="checkbox"/></td></tr> </table> <table border="1" style="border-collapse: collapse; width: 40px; height: 20px; margin-left: auto; margin-right: auto;"> <tr><td style="text-align: center;">1</td><td style="text-align: center;">9</td></tr> </table>	<input checked="" type="checkbox"/>	1	0	<input checked="" type="checkbox"/>	1	0	2	<input checked="" type="checkbox"/>	0	2	1	<input checked="" type="checkbox"/>	1	9
<input checked="" type="checkbox"/>	1	0																
<input checked="" type="checkbox"/>	1	0																
2	<input checked="" type="checkbox"/>	0																
2	1	<input checked="" type="checkbox"/>																
1	9																	
5	Degrado		nullo medio elevato	<table border="1" style="border-collapse: collapse; width: 30px; height: 30px;"> <tr><td style="text-align: center;"><input type="checkbox"/></td></tr> <tr><td style="text-align: center;"><input checked="" type="checkbox"/></td></tr> <tr><td style="text-align: center;"><input type="checkbox"/></td></tr> </table>	<input type="checkbox"/>	<input checked="" type="checkbox"/>	<input type="checkbox"/>											
<input type="checkbox"/>																		
<input checked="" type="checkbox"/>																		
<input type="checkbox"/>																		
6	Grado di utilizzo		utilizzato sottoutilizzato in stato di abbandono	<table border="1" style="border-collapse: collapse; width: 30px; height: 30px;"> <tr><td style="text-align: center;"><input type="checkbox"/></td></tr> <tr><td style="text-align: center;"><input checked="" type="checkbox"/></td></tr> <tr><td style="text-align: center;"><input type="checkbox"/></td></tr> </table>	<input type="checkbox"/>	<input checked="" type="checkbox"/>	<input type="checkbox"/>											
<input type="checkbox"/>																		
<input checked="" type="checkbox"/>																		
<input type="checkbox"/>																		
7	Spazi di pertinenza		alta qualità media qualità bassa qualità	<table border="1" style="border-collapse: collapse; width: 30px; height: 30px;"> <tr><td style="text-align: center;"><input type="checkbox"/></td></tr> <tr><td style="text-align: center;"><input checked="" type="checkbox"/></td></tr> <tr><td style="text-align: center;"><input type="checkbox"/></td></tr> </table>	<input type="checkbox"/>	<input checked="" type="checkbox"/>	<input type="checkbox"/>											
<input type="checkbox"/>																		
<input checked="" type="checkbox"/>																		
<input type="checkbox"/>																		
8	Vincoli legislativi																	
9	Categoria di intervento prevista dal piano precedente																	
10	Note																	

PROGETTO

11	Categoria di intervento prevista	Risanamento
12	Vincoli particolari	tipo di vincolo oggetto di vincolo
13	Categoria di intervento prevista per gli spazi di pertinenza	

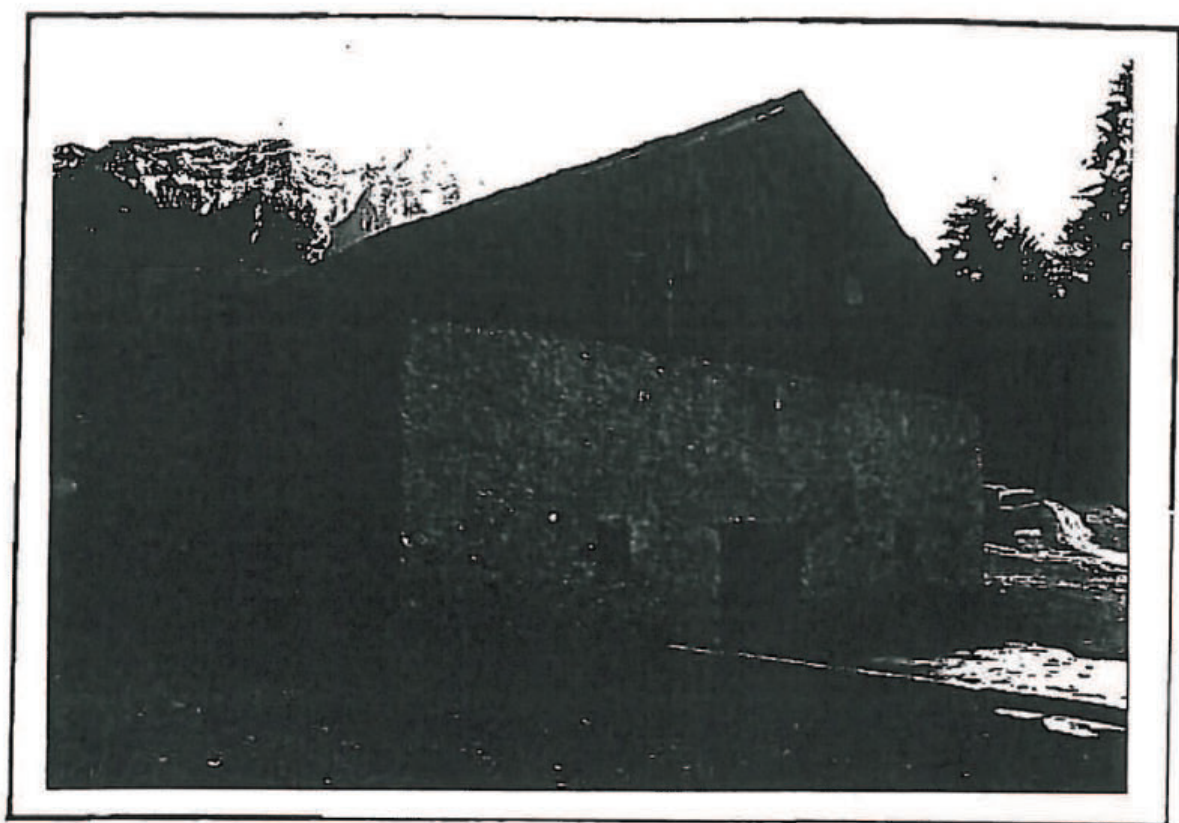

EDIFICI ISOLATI 108





ANALISI

NUMERO	ed. isolati 110	FOGLIO DI MAPPA	n° 16
COMPENSIORIO	C 3	N. DI PARTICELLA ED.	.979
COMUNE AMMINISTRATIVO	BORGO VALS.	DATA RILIEVO	1993
COMUNE CATASTALE	BORGO VALS.	RILEVATORE	
INDIRIZZO/LOCALITÀ	Sella	casa Pizzoche	

FOTOGRAFIA

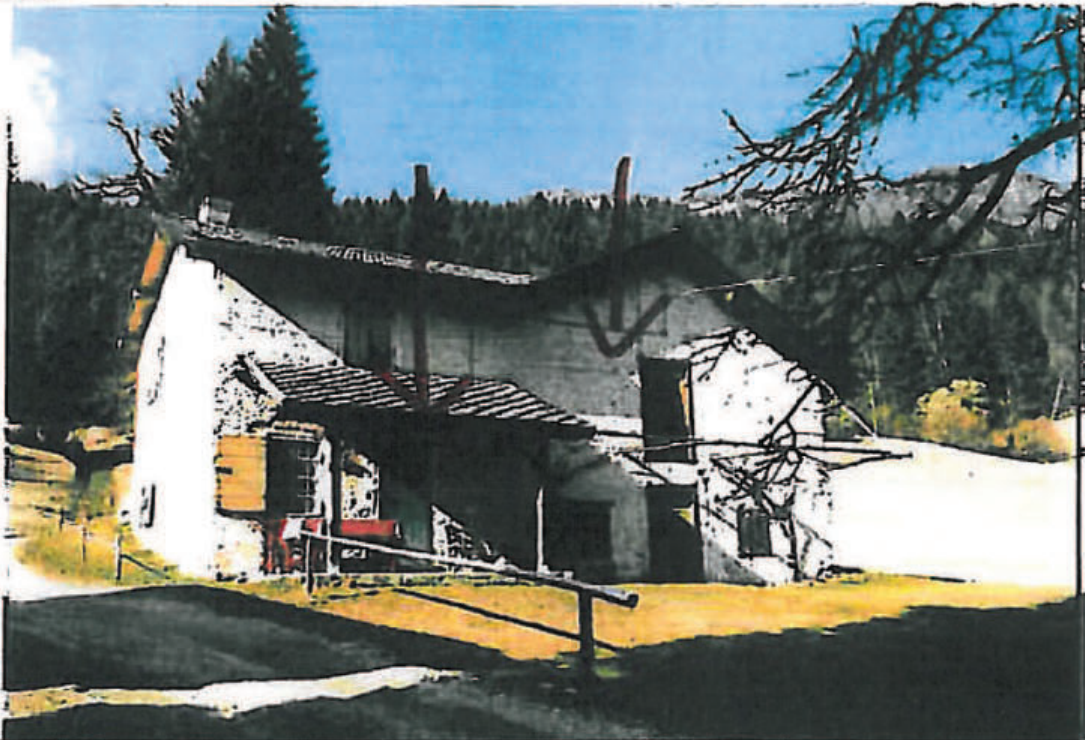

SCALA 1:2880

CARTOGRAFIA



ANALISI

1	Tipologia funzionale edificio prevalentemente residenziale edificio produttivo edificio speciale edificio ad uso agricolo	X B C D	baita malghe edificio accessorio	E F G H														
2	Epoca di costruzione		anteriore al 1860 tra il 1860 e il 1933 posteriore al 1933	<table border="1" style="border-collapse: collapse; width: 30px; height: 30px;"> <tr><td style="text-align: center;">X</td></tr> <tr><td style="text-align: center;">6</td></tr> <tr><td style="text-align: center;">4</td></tr> </table>	X	6	4											
X																		
6																		
4																		
3	Tipologia architettonica storica	L	alta definizione media definizione bassa definizione nessuna definizione	<table border="1" style="border-collapse: collapse; width: 30px; height: 30px;"> <tr><td style="text-align: center;">8</td></tr> <tr><td style="text-align: center;">6</td></tr> <tr><td style="text-align: center;">X</td></tr> <tr><td style="text-align: center;">0</td></tr> </table>	8	6	X	0										
8																		
6																		
X																		
0																		
4	Permanenza dei caratteri formali tradizionali		volumetrici originali costruttivo complementari decorativi TOTALE	<table border="1" style="border-collapse: collapse; width: 60px; height: 60px;"> <tr><td style="text-align: center;">2</td><td style="text-align: center;">X</td><td style="text-align: center;">0</td></tr> <tr><td style="text-align: center;">2</td><td style="text-align: center;">X</td><td style="text-align: center;">0</td></tr> <tr><td style="text-align: center;">2</td><td style="text-align: center;">X</td><td style="text-align: center;">0</td></tr> <tr><td style="text-align: center;">2</td><td style="text-align: center;">1</td><td style="text-align: center;">X</td></tr> </table> <table border="1" style="border-collapse: collapse; width: 40px; height: 20px;"> <tr><td style="text-align: center;">1</td><td style="text-align: center;">5</td></tr> </table>	2	X	0	2	X	0	2	X	0	2	1	X	1	5
2	X	0																
2	X	0																
2	X	0																
2	1	X																
1	5																	
5	Degrado		nullo medio elevato	<table border="1" style="border-collapse: collapse; width: 30px; height: 30px;"> <tr><td style="text-align: center;"> </td></tr> <tr><td style="text-align: center;">X</td></tr> <tr><td style="text-align: center;"> </td></tr> </table>		X												
X																		
6	Grado di utilizzo		utilizzato sottoutilizzato in stato di abbandono	<table border="1" style="border-collapse: collapse; width: 30px; height: 30px;"> <tr><td style="text-align: center;"> </td></tr> <tr><td style="text-align: center;">X</td></tr> <tr><td style="text-align: center;"> </td></tr> </table>		X												
X																		
7	Spazi di pertinenza		alta qualità media qualità bassa qualità	<table border="1" style="border-collapse: collapse; width: 30px; height: 30px;"> <tr><td style="text-align: center;"> </td></tr> <tr><td style="text-align: center;">X</td></tr> <tr><td style="text-align: center;"> </td></tr> </table>		X												
X																		
8	Vincoli legislativi																	
9	Categoria di intervento prevista dal piano precedente																	
10	Note																	

PROGETTO

11	Categoria di intervento prevista Vincoli particolari	Ristrutturazione (+ ampliamento) ✓ art. 21.7. tipo di vincolo oggetto di vincolo
13	Categoria di intervento prevista per gli spazi di pertinenza	

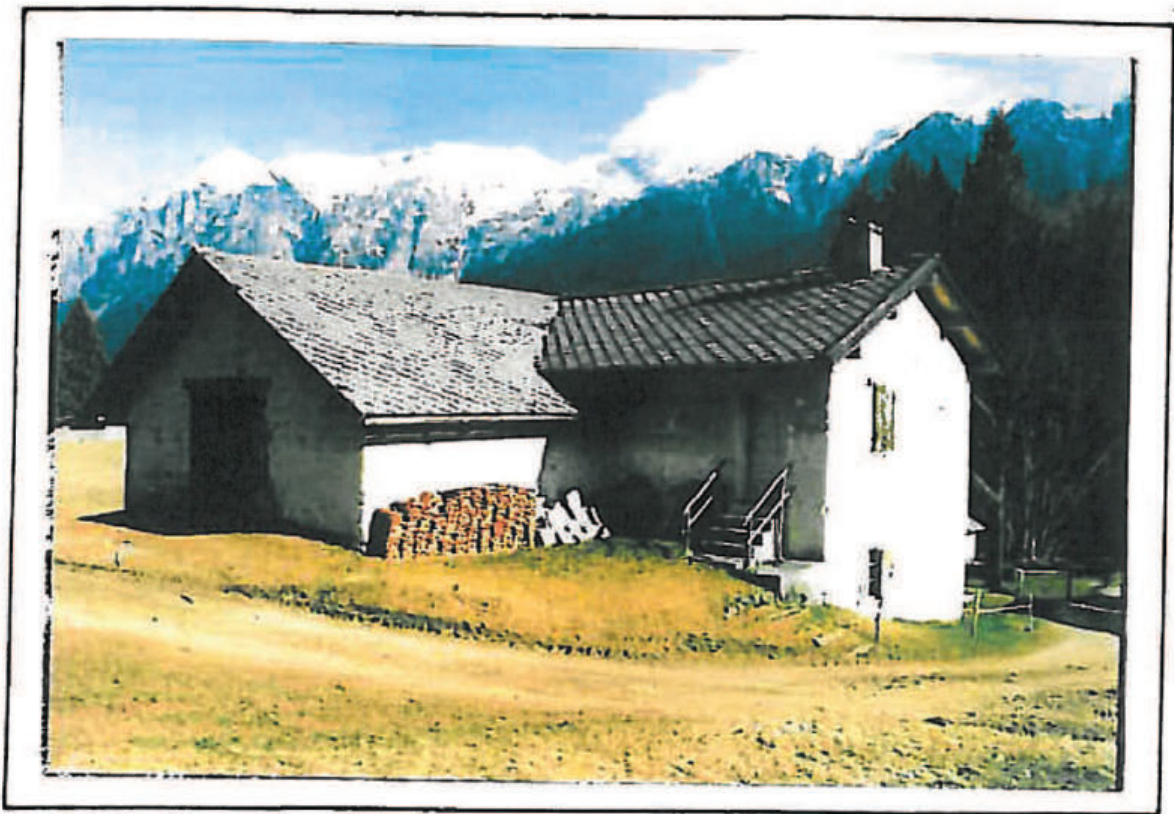

EDIFICI ISOLATI 110

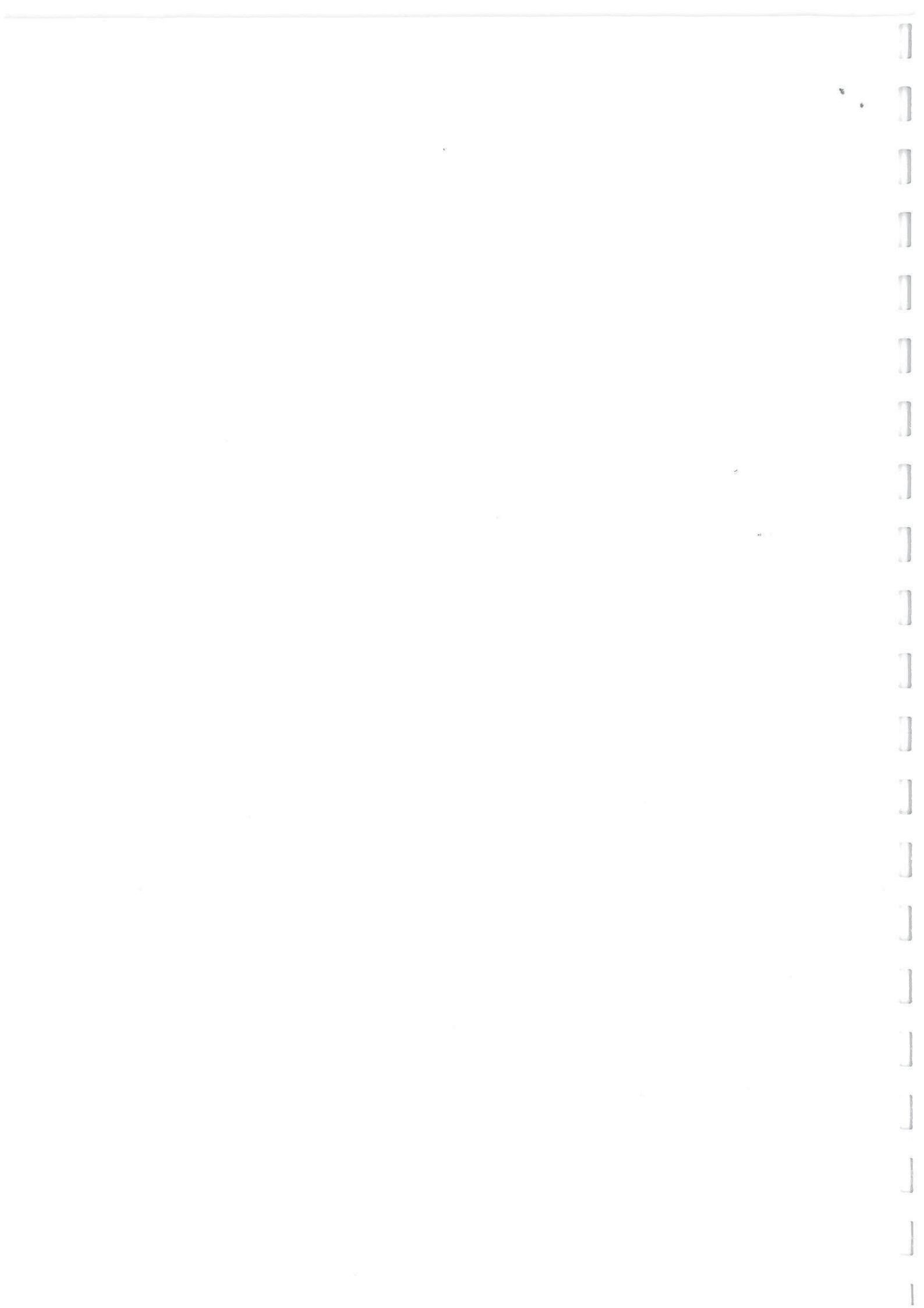

ANALISI

NUMERO	ed. isolati 111	FOGLIO DI MAPPA	n° 15
COMPRESORIO	C 3	N. DI PARTICELLA ED.	.945 .944
COMUNE AMMINISTRATIVO	BORGO VALS.	DATA RILIEVO	1993
COMUNE CATASTALE	BORGO VALS.	RILEVATORE	
INDIRIZZO/LOCALITÀ	Sella		

FOTOGRAFIA



SCALA 1:2880

CARTOGRAFIA

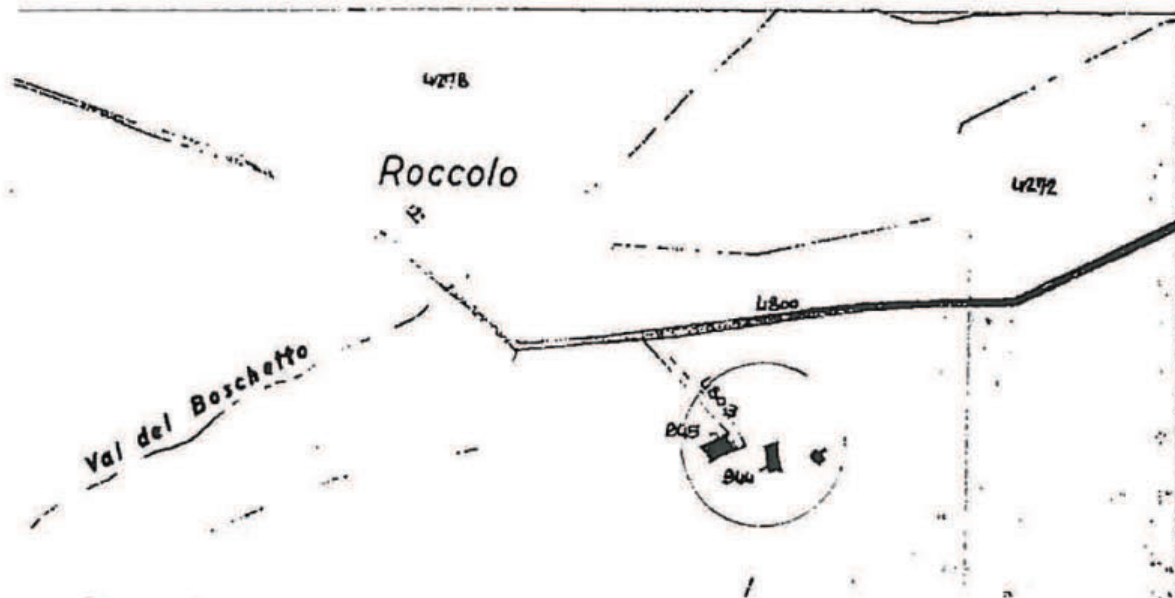

ANALISI

1	Tipologia funzionale edificio prevalentemente residenziale edificio produttivo edificio speciale edificio ad uso agricolo	X B C D	baita malghe edificio accessorio	E F G H												
2	Epoca di costruzione		anteriore al 1860 tra il 1860 e il 1933 posteriore al 1933	<table border="1" style="border-collapse: collapse; width: 30px; height: 30px;"> <tr><td style="text-align: center;">X</td></tr> <tr><td style="text-align: center;">6</td></tr> <tr><td style="text-align: center;">4</td></tr> </table>	X	6	4									
X																
6																
4																
3	Tipologia architettonica storica	L	alta definizione media definizione bassa definizione nessuna definizione	<table border="1" style="border-collapse: collapse; width: 30px; height: 30px;"> <tr><td style="text-align: center;">8</td></tr> <tr><td style="text-align: center;">X</td></tr> <tr><td style="text-align: center;">4</td></tr> <tr><td style="text-align: center;">0</td></tr> </table>	8	X	4	0								
8																
X																
4																
0																
4	Permanenza dei caratteri formali tradizionali		volumetrici originali costruttivo complementari decorativi	<table border="1" style="border-collapse: collapse; width: 60px; height: 40px;"> <tr><td style="text-align: center;">X</td><td style="text-align: center;">1</td><td style="text-align: center;">0</td></tr> <tr><td style="text-align: center;">2</td><td style="text-align: center;">X</td><td style="text-align: center;">0</td></tr> <tr><td style="text-align: center;">2</td><td style="text-align: center;">X</td><td style="text-align: center;">0</td></tr> <tr><td style="text-align: center;">2</td><td style="text-align: center;">1</td><td style="text-align: center;">X</td></tr> </table>	X	1	0	2	X	0	2	X	0	2	1	X
X	1	0														
2	X	0														
2	X	0														
2	1	X														
			TOTALE	<table border="1" style="border-collapse: collapse; width: 40px; height: 20px;"> <tr><td style="text-align: center;">1</td><td style="text-align: center;">8</td></tr> </table>	1	8										
1	8															
5	Degrado		nullo medio elevato	<table border="1" style="border-collapse: collapse; width: 30px; height: 30px;"> <tr><td style="text-align: center;">X</td></tr> <tr><td style="text-align: center;"> </td></tr> <tr><td style="text-align: center;"> </td></tr> </table>	X											
X																
6	Grado di utilizzo		utilizzato sottoutilizzato in stato di abbandono	<table border="1" style="border-collapse: collapse; width: 30px; height: 30px;"> <tr><td style="text-align: center;"> </td></tr> <tr><td style="text-align: center;">X</td></tr> <tr><td style="text-align: center;"> </td></tr> </table>		X										
X																
7	Spazi di pertinenza		alta qualità media qualità bassa qualità	<table border="1" style="border-collapse: collapse; width: 30px; height: 30px;"> <tr><td style="text-align: center;"> </td></tr> <tr><td style="text-align: center;">X</td></tr> <tr><td style="text-align: center;"> </td></tr> </table>		X										
X																
8	Vincoli legislativi															
9	Categoria di intervento prevista dal piano precedente	risanamento														
10	Note															

PROGETTO

11	Categoria di intervento prevista <div style="text-align: center; font-weight: bold; font-size: 1.2em;">Risanamento</div>
12	Vincoli particolari tipo di vincolo
	oggetto di vincolo
13	Categoria di intervento prevista per gli spazi di pertinenza



EDIFICI ISOLATI 111



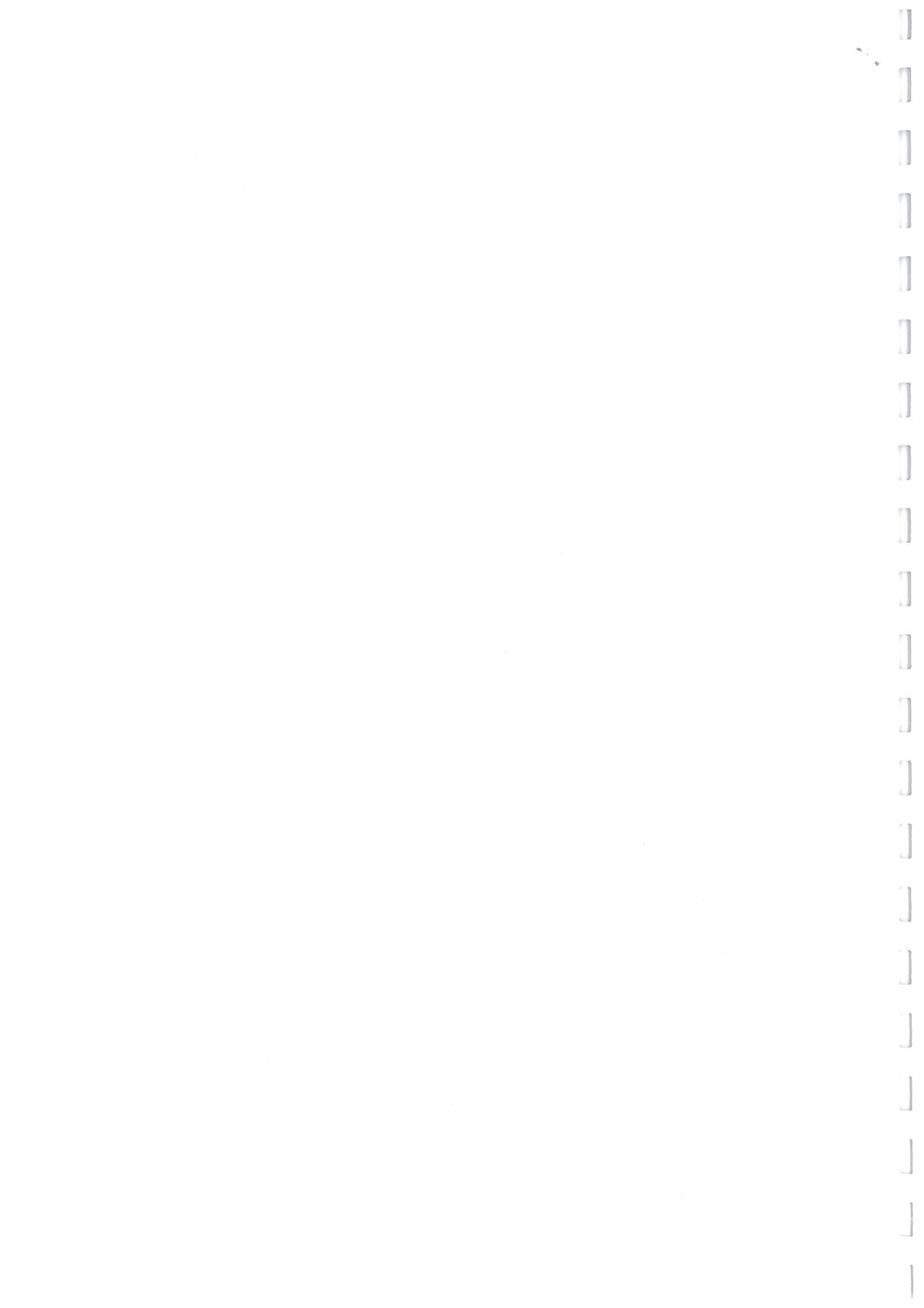

ANALISI

NUMERO	ed. isolati 113	FOGLIO DI MAPPA	n° 15
COMPRESORIO	C 3	N. DI PARTICELLA ED.	.947 .946
COMUNE AMMINISTRATIVO	BORGO VALS.	DATA RELIEVO	1993
COMUNE CATASTALE	BORGO VALS.	RILEVATORE	
INDIRIZZO/LOCALITÀ	Sella	Villa Dordi	

FOTOGRAFIA



SCALA 1:2880

CARTOGRAFIA

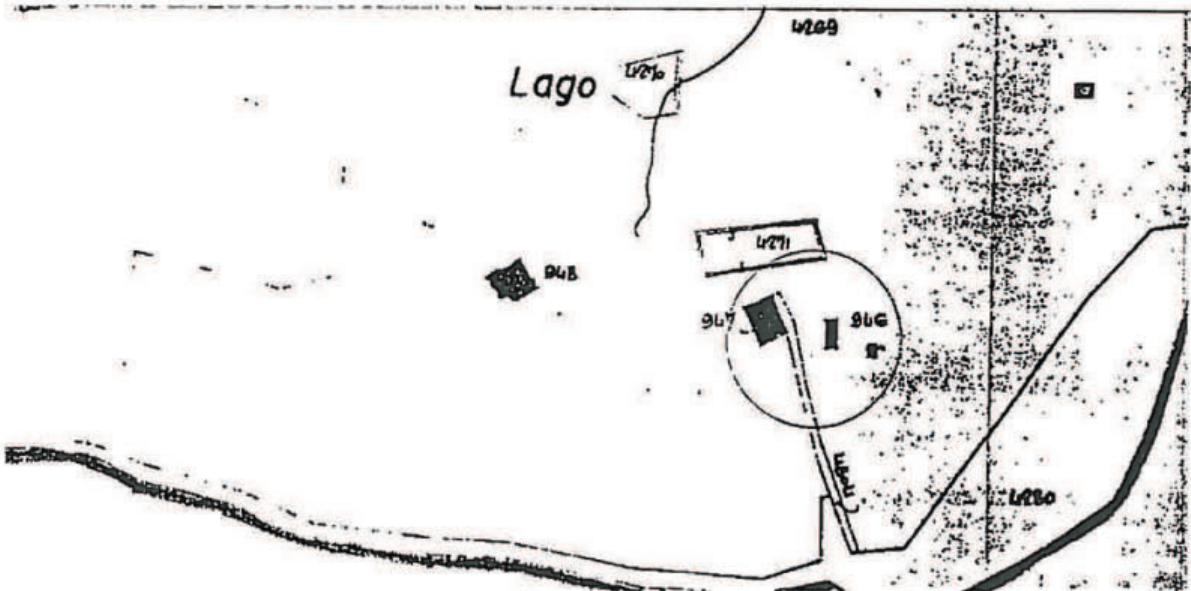

ANALISI

1	Tipologia funzionale edificio prevalentemente residenziale edificio produttivo edificio speciale edificio ad uso agricolo	A B C X	baite malghe edificio accessorio	E F G H															
2	Epoca di costruzione		anteriore al 1860 tra il 1860 e il 1933 posteriore al 1933	<table border="1" style="border-collapse: collapse; width: 30px; height: 30px;"> <tr><td style="text-align: center;">X</td></tr> <tr><td style="text-align: center;">6</td></tr> <tr><td style="text-align: center;">4</td></tr> </table>	X	6	4												
X																			
6																			
4																			
3	Tipologia architettonica storica	L	alta definizione media definizione bassa definizione nessuna definizione	<table border="1" style="border-collapse: collapse; width: 30px; height: 30px;"> <tr><td style="text-align: center;">8</td></tr> <tr><td style="text-align: center;">X</td></tr> <tr><td style="text-align: center;">4</td></tr> <tr><td style="text-align: center;">0</td></tr> </table>	8	X	4	0											
8																			
X																			
4																			
0																			
4	Permanenza dei caratteri formali tradizionali		volumetrici originali costruttivo complementari decorativi TOTALE	<table border="1" style="border-collapse: collapse; width: 60px; height: 60px;"> <tr><td style="text-align: center;">2</td><td style="text-align: center;">X</td><td style="text-align: center;">0</td></tr> <tr><td style="text-align: center;">X</td><td style="text-align: center;">1</td><td style="text-align: center;">0</td></tr> <tr><td style="text-align: center;">2</td><td style="text-align: center;">X</td><td style="text-align: center;">0</td></tr> <tr><td style="text-align: center;">2</td><td style="text-align: center;">1</td><td style="text-align: center;">X</td></tr> <tr><td colspan="3" style="text-align: center;">1 8</td></tr> </table>	2	X	0	X	1	0	2	X	0	2	1	X	1 8		
2	X	0																	
X	1	0																	
2	X	0																	
2	1	X																	
1 8																			
5	Degrado		nullo medio elevato	<table border="1" style="border-collapse: collapse; width: 30px; height: 30px;"> <tr><td style="text-align: center;">X</td></tr> </table>	X														
X																			
6	Grado di utilizzo		utilizzato sottoutilizzato in stato di abbandono	<table border="1" style="border-collapse: collapse; width: 30px; height: 30px;"> <tr><td style="text-align: center;">X</td></tr> </table>	X														
X																			
7	Spazi di pertinenza		alta qualità media qualità bassa qualità	<table border="1" style="border-collapse: collapse; width: 30px; height: 30px;"> <tr><td style="text-align: center;">X</td></tr> </table>	X														
X																			
8	Vincoli legislativi																		
9	Categoria di intervento prevista dal piano precedente	risanamento																	
10	Note																		

PROGETTO

11	Categoria di intervento prevista	Risanamento
12	Vincoli particolari	tipo di vincolo oggetto di vincolo
13	Categoria di intervento prevista per gli spazi di pertinenza	

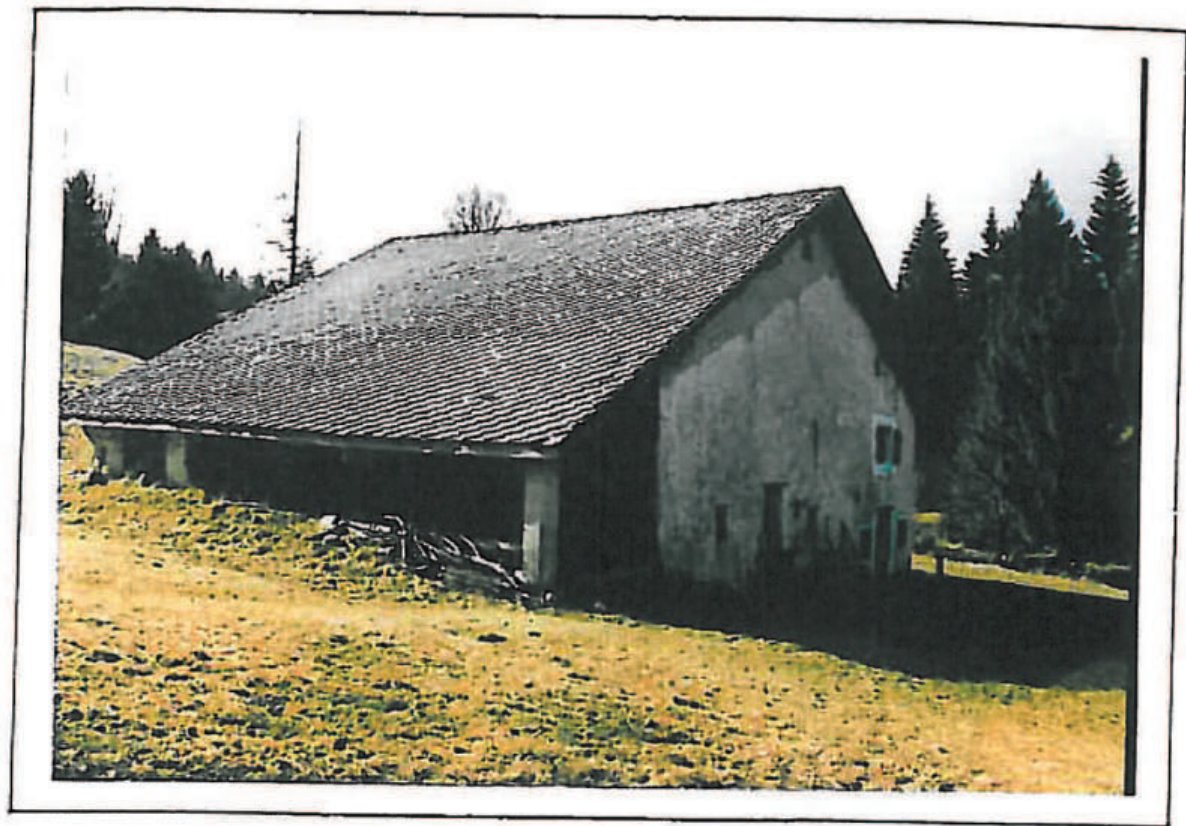

EDIFICI ISOLATI 113

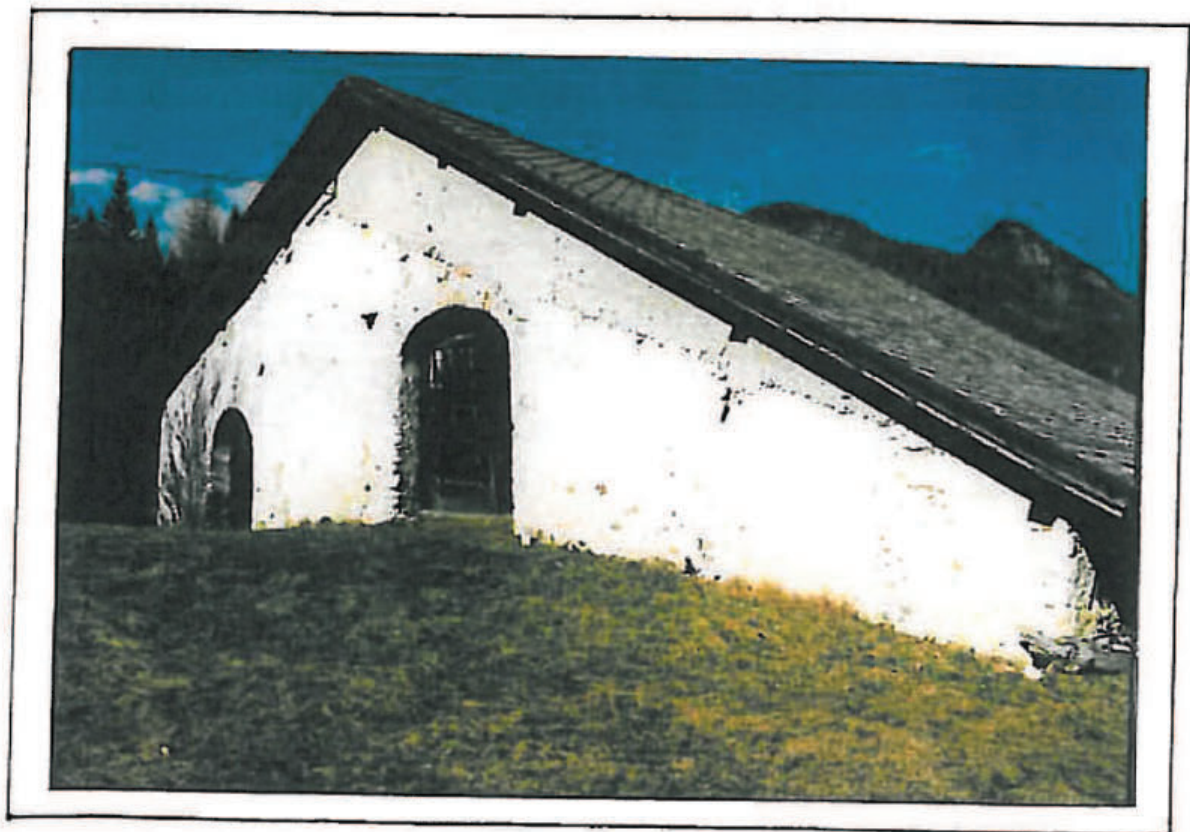

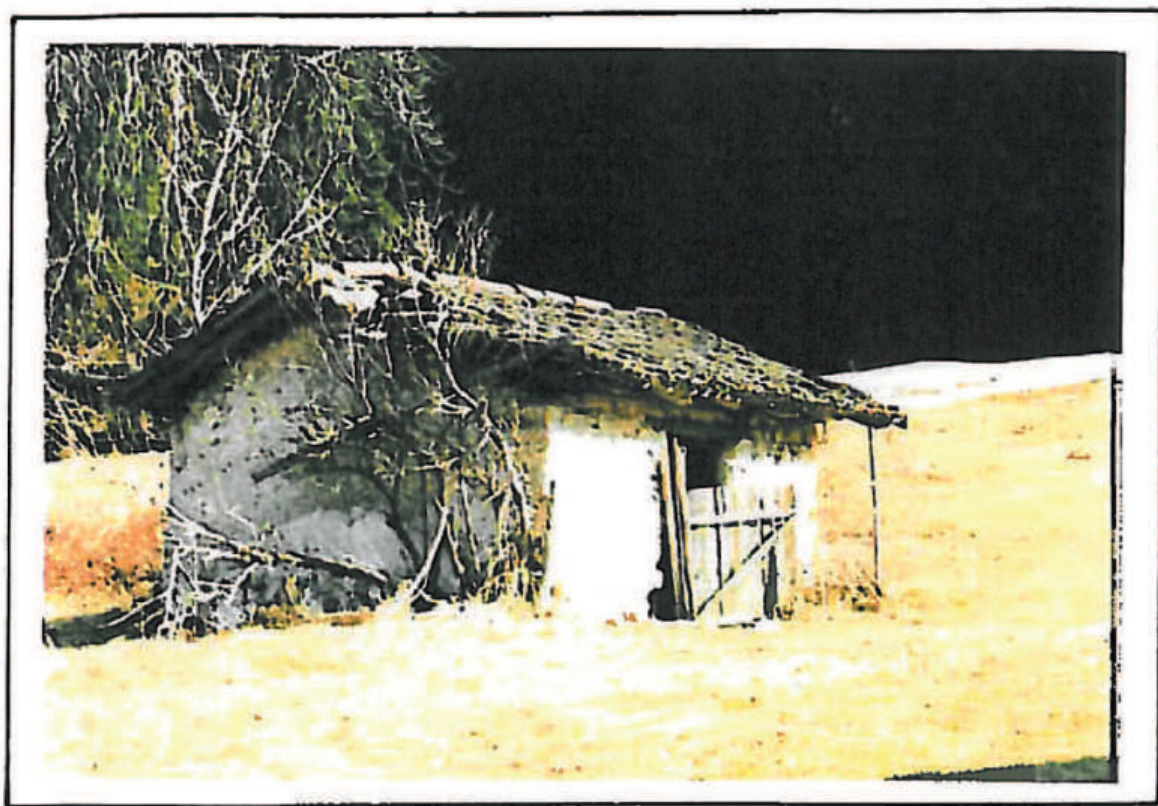

EDIFICI ISOLATI 113

ANALISI

NUMERO	ed. isolati 114	FOGLIO DI MAPPA	n° 15
COMPRESORIO	C 3	N. DI PARTICELLA ED.	.977 .978
COMUNE AMMINISTRATIVO	BORGO VALS.	DATA RILIEVO	1993
COMUNE CATASTALE	BORGO VALS.	RILEVATORE	
INDIRIZZO/LOCALITA'	Sella	Malga Busa del Monchene	

FOTOGRAFIA



SCALA 1:2880

CARTOGRAFIA



ANALISI

1	Tipologia funzionale edificio prevalentemente residenziale edificio produttivo edificio speciale edificio ad uso agricolo	A B C D	baita malghe edificio accessorio	E F G H												
2	Epoca di costruzione		anteriore al 1860 tra il 1860 e il 1933 posteriore al 1933	<input type="checkbox"/> 6 <input type="checkbox"/> 4												
3	Tipologia architettonica storica	L	alta definizione media definizione bassa definizione nessuna definizione	<input type="checkbox"/> 8 <input checked="" type="checkbox"/> 4 <input type="checkbox"/> 0												
4	Permanenza dei caratteri formali tradizionali		volumetrici originali costruttivo complementari decorativi	<table border="1" style="border-collapse: collapse; text-align: center;"> <tr><td><input checked="" type="checkbox"/></td><td>1</td><td>0</td></tr> <tr><td><input checked="" type="checkbox"/></td><td>1</td><td>0</td></tr> <tr><td>2</td><td><input checked="" type="checkbox"/></td><td>0</td></tr> <tr><td>2</td><td>1</td><td><input checked="" type="checkbox"/></td></tr> </table> <p style="text-align: right;">TOTALE</p> <div style="border: 1px solid black; display: inline-block; padding: 2px;">1 9</div>	<input checked="" type="checkbox"/>	1	0	<input checked="" type="checkbox"/>	1	0	2	<input checked="" type="checkbox"/>	0	2	1	<input checked="" type="checkbox"/>
<input checked="" type="checkbox"/>	1	0														
<input checked="" type="checkbox"/>	1	0														
2	<input checked="" type="checkbox"/>	0														
2	1	<input checked="" type="checkbox"/>														
5	Degrado		nullo medio elevato	<input type="checkbox"/> <input type="checkbox"/> <input checked="" type="checkbox"/>												
6	Grado di utilizzo		utilizzato sottoutilizzato in stato di abbandono	<input type="checkbox"/> <input type="checkbox"/> <input checked="" type="checkbox"/>												
7	Spazi di pertinenza		alta qualità media qualità bassa qualità	<input type="checkbox"/> <input checked="" type="checkbox"/> <input type="checkbox"/>												
8	Vincoli legislativi _____															
9	Categoria di intervento prevista dal piano precedente _____															
10	Note _____															

PROGETTO

11	Categoria di intervento prevista	Risanamento
12	Vincoli particolari	tipo di vincolo oggetto di vincolo
13	Categoria di intervento prevista per gli spazi di pertinenza _____	

ANALISI

NUMERO	ed. isolati 116	FOGLIO DI MAPPA	n° 15
COMPENSORIO	C 3	N. DI PARTICELLA ED.	.955 .954
COMUNE AMMINISTRATIVO	BORGO VALS.	DATA RILIEVO	1993
COMUNE CATASTALE	BORGO VALS.	RILEVATORE	
INDIRIZZO/LOCALITÀ	Sella		

FOTOGRAFIA



SCALA 1:2880

CARTOGRAFIA

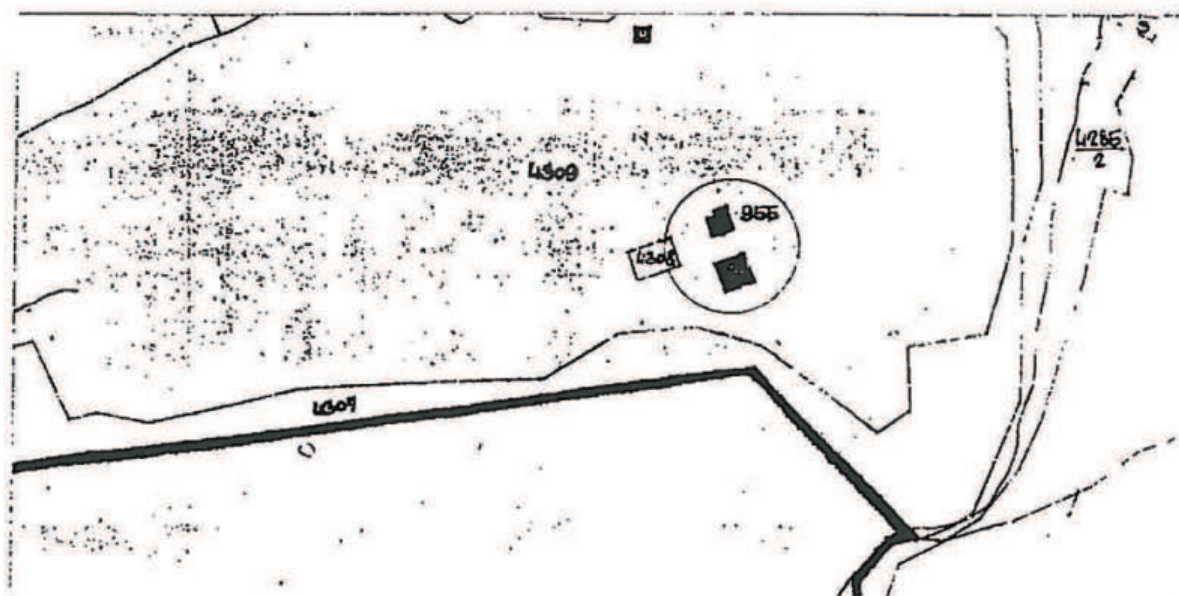

ANALISI

1	Tipologia funzionale edificio prevalentemente residenziale edificio produttivo edificio speciale edificio ad uso agricolo	A B C <input checked="" type="checkbox"/>	baite malghe edificio accessorio	E F G H												
2	Epoca di costruzione		anteriore al 1860 tra il 1860 e il 1933 posteriore al 1933	<input checked="" type="checkbox"/> 6 <input type="checkbox"/> 4												
3	Tipologia architettonica storica	L	alta definizione media definizione bassa definizione nessuna definizione	<input type="checkbox"/> 8 <input checked="" type="checkbox"/> 4 <input type="checkbox"/> 0												
4	Permanenza dei caratteri formali tradizionali		volumetrici originali costruttivo complementari decorativi	<table border="1" style="border-collapse: collapse; text-align: center;"> <tr><td><input checked="" type="checkbox"/></td><td>1</td><td>0</td></tr> <tr><td><input checked="" type="checkbox"/></td><td>1</td><td>0</td></tr> <tr><td>2</td><td><input checked="" type="checkbox"/></td><td>0</td></tr> <tr><td>2</td><td>1</td><td><input checked="" type="checkbox"/></td></tr> </table> TOTALE 1 9	<input checked="" type="checkbox"/>	1	0	<input checked="" type="checkbox"/>	1	0	2	<input checked="" type="checkbox"/>	0	2	1	<input checked="" type="checkbox"/>
<input checked="" type="checkbox"/>	1	0														
<input checked="" type="checkbox"/>	1	0														
2	<input checked="" type="checkbox"/>	0														
2	1	<input checked="" type="checkbox"/>														
5	Degrado		nullo medio elevato	<input type="checkbox"/> <input checked="" type="checkbox"/> <input type="checkbox"/>												
6	Grado di utilizzo		utilizzato sottoutilizzato in stato di abbandono	<input type="checkbox"/> <input checked="" type="checkbox"/> <input type="checkbox"/>												
7	Spazi di pertinenza		alta qualità media qualità bassa qualità	<input type="checkbox"/> <input checked="" type="checkbox"/> <input type="checkbox"/>												
8	Vincoli legislativi														
9	Categoria di intervento prevista dal piano precedente														
10	Nota														

PROGETTO

11	Categoria di intervento prevista	Risanamento
12	Vincoli particolari tipo di vincolo oggetto di vincolo	
13	Categoria di intervento prevista per gli spazi di pertinenza



EDIFICI ISOLATI 116

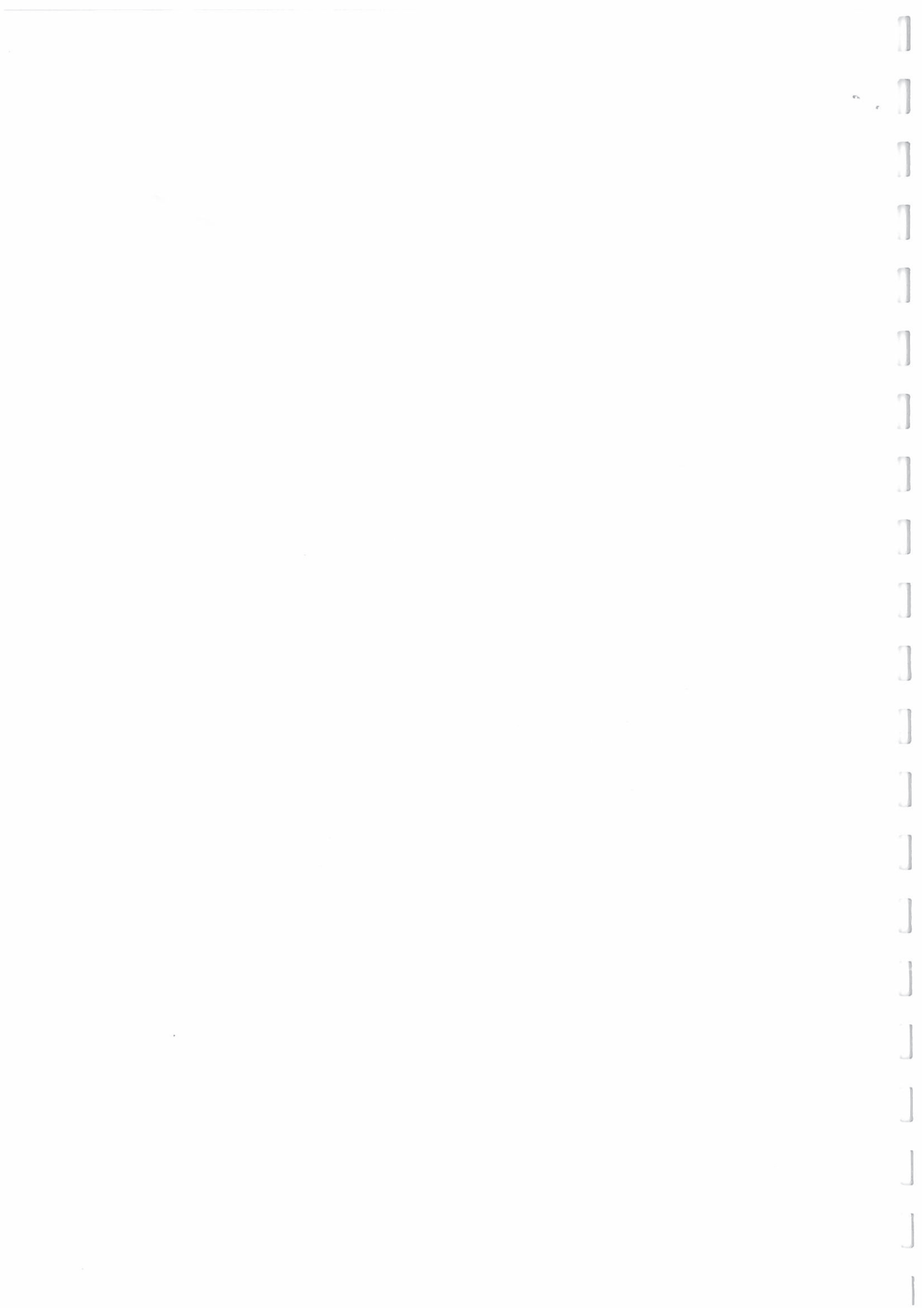

ANALISI

NUMERO	ed. isolati 117	FOLGIO DI MAPPA	n° 15
COMPRESORIO	C 3	N. DI PARTICELLA ED.	.956-.957
COMUNE AMMINISTRATIVO	BORGO VALS.	DATA RILIEVO	1993
COMUNE CATASTALE	BORGO VALS.	RILEVATORE	
INDIRIZZO/LOCALITÀ	Sella		

FOTOGRAFIA



SCALA 1:2880

CARTOGRAFIA

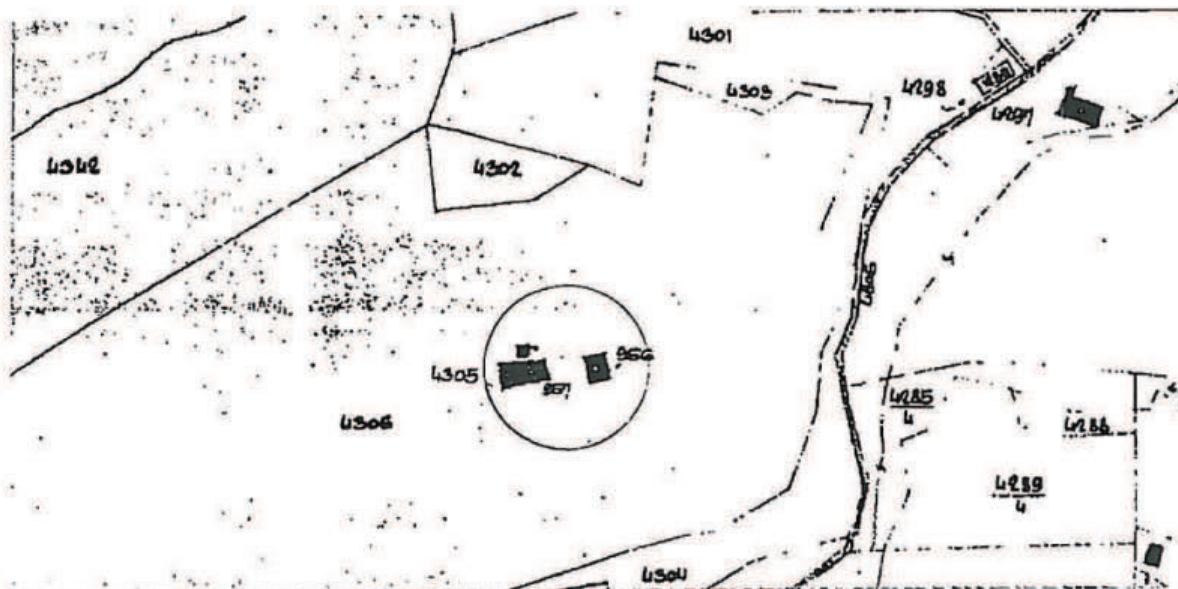

ANALISI

1	Tipologia funzionale edificio prevalentemente residenziale edificio produttivo edificio speciale edificio ad uso agricolo	A B C X	baito malgha edificio accessorio	E F G H														
2	Epoca di costruzione		anteriore al 1860 tra il 1860 e il 1933 posteriore al 1933	<input checked="" type="checkbox"/> 6 4														
3	Tipologia architettonica storica	L	alta definizione media definizione bassa definizione nessuna definizione	8 <input checked="" type="checkbox"/> 4 0														
4	Permanenza dei caratteri formali tradizionali		volumetrici originali costruttivo complementari decorativi TOTALE	<table border="1" style="border-collapse: collapse; text-align: center;"> <tr><td><input checked="" type="checkbox"/></td><td>1</td><td>0</td></tr> <tr><td><input checked="" type="checkbox"/></td><td>1</td><td>0</td></tr> <tr><td>2</td><td><input checked="" type="checkbox"/></td><td>0</td></tr> <tr><td>2</td><td>1</td><td><input checked="" type="checkbox"/></td></tr> </table> <table border="1" style="border-collapse: collapse; text-align: center;"> <tr><td>1</td><td>9</td></tr> </table>	<input checked="" type="checkbox"/>	1	0	<input checked="" type="checkbox"/>	1	0	2	<input checked="" type="checkbox"/>	0	2	1	<input checked="" type="checkbox"/>	1	9
<input checked="" type="checkbox"/>	1	0																
<input checked="" type="checkbox"/>	1	0																
2	<input checked="" type="checkbox"/>	0																
2	1	<input checked="" type="checkbox"/>																
1	9																	
5	Degrado		nullo medio elevato	<input type="checkbox"/> <input checked="" type="checkbox"/> <input type="checkbox"/>														
6	Grado di utilizzo		utilizzato sottoutilizzato in stato di abbandono	<input type="checkbox"/> <input checked="" type="checkbox"/> <input type="checkbox"/>														
7	Spazi di pertinenza		alta qualità media qualità bassa qualità	<input type="checkbox"/> <input checked="" type="checkbox"/> <input type="checkbox"/>														
8	Vincoli legislativi																	
9	Categoria di intervento prevista dal piano precedente																	
10	Note																	

PROGETTO

11	Categoria di intervento prevista	Risanamento
12	Vincoli particolari	tipo di vincolo oggetto di vincolo
13	Categoria di intervento prevista per gli spazi di pertinenza	



EDIFICI ISOLATI 117





EDIFICI ISOLATI 117

ANALISI

NUMERO	ed. isolati 118	FOGLIO DI MAPPA	n° 15
COMPENSO	C 3	N. DI PARTICELLA ED.	.961
COMUNE AMMINISTRATIVO	BORGO VALS.	DATA RILIEVO	1993
COMUNE CATASTALE	BORGO VALS.	RILEVATORE	
INDIRIZZO/LOCALITÀ	Sella		

FOTOGRAFIA



SCALA 1:2880

CARTOGRAFIA

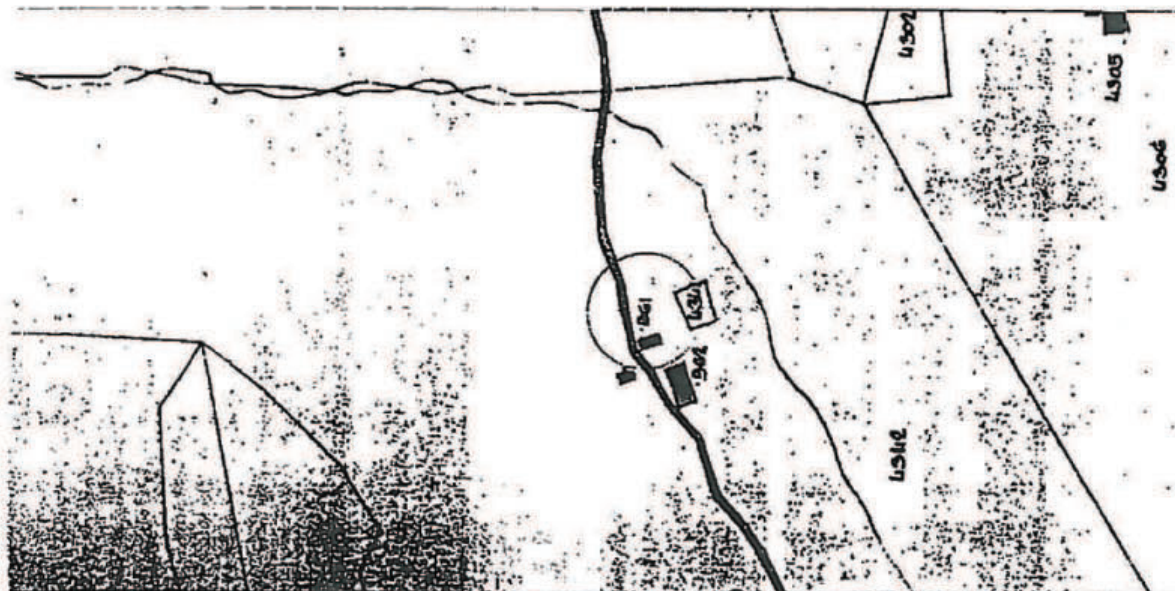

ANALISI

1	Tipologia funzionale edificio prevalentemente residenziale edificio produttivo edificio speciale edificio ad uso agricolo	B C D	baite malghe edificio accessorio	E F G H												
2	Epoca di costruzione		anteriore al 1860 tra il 1860 e il 1933 posteriore al 1933	<input checked="" type="checkbox"/> 6 <input type="checkbox"/>												
3	Tipologia architettonica storica	I	alta definizione media definizione bassa definizione nessuna definizione	8 6 <input checked="" type="checkbox"/> 0												
4	Presenza dei caratteri formali tradizionali		volumetrici originali costruttivo complementari decorativi	<table border="1" style="border-collapse: collapse; text-align: center;"> <tr><td>2</td><td><input checked="" type="checkbox"/></td><td>0</td></tr> <tr><td>2</td><td><input checked="" type="checkbox"/></td><td>0</td></tr> <tr><td>2</td><td><input checked="" type="checkbox"/></td><td>0</td></tr> <tr><td>2</td><td>1</td><td><input checked="" type="checkbox"/></td></tr> </table>	2	<input checked="" type="checkbox"/>	0	2	<input checked="" type="checkbox"/>	0	2	<input checked="" type="checkbox"/>	0	2	1	<input checked="" type="checkbox"/>
2	<input checked="" type="checkbox"/>	0														
2	<input checked="" type="checkbox"/>	0														
2	<input checked="" type="checkbox"/>	0														
2	1	<input checked="" type="checkbox"/>														
			TOTALE	1 5												
5	Degrado		nullo medio elevato	<input checked="" type="checkbox"/> <input type="checkbox"/> <input type="checkbox"/>												
6	Grado di utilizzo		utilizzato sottoutilizzato in stato di abbandono	<input type="checkbox"/> <input checked="" type="checkbox"/> <input type="checkbox"/>												
7	Spazi di pertinenza		alta qualità media qualità bassa qualità	<input type="checkbox"/> <input checked="" type="checkbox"/> <input type="checkbox"/>												
8	Vincoli legislativi															
9	Categoria di intervento prevista dal piano precedente															
10	Note															

PROGETTO

11	Categoria di intervento prevista	Ristrutturazione (+ ampliamento) v. art 24.7.
12	Vincoli particolari	tipo di vincolo oggetto di vincolo
13	Categoria di intervento prevista per gli spazi di pertinenza	

ANALISI

NUMERO	ed. isolati 119	FOGLIO DI MAPPA	n° 15
COMPRESORIO	C 3	N. DI PARTICELLA ED.	.962
COMUNE AMMINISTRATIVO	BORGO VALS.	DATA RILIEVO	1993
COMUNE CATASTALE	BORGO VALS.	RILEVATORE	
INDIRIZZO/LOCALITÀ	Sella		

FOTOGRAFIA



SCALA 1:2880

CARTOGRAFIA

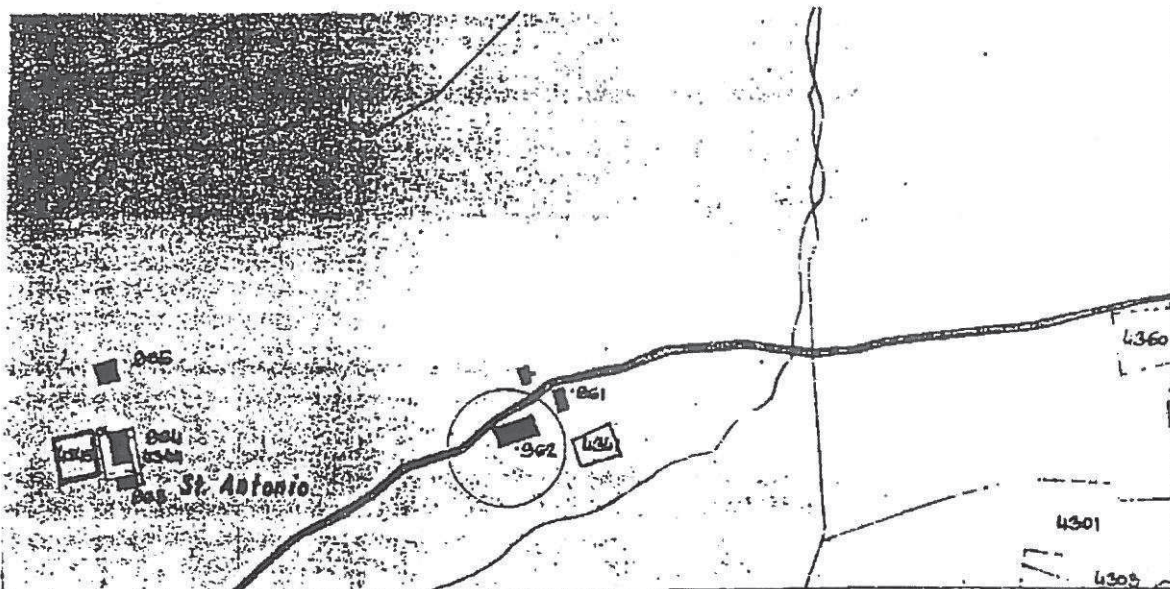

ANALISI

1	Tipologia funzionale edificio prevalentemente residenziale edificio produttivo edificio speciale edificio ad uso agricolo	A B C M	baita malgha edificio necessario	E F G H												
2	Epoca di costruzione		anteriore al 1860 tra il 1860 e il 1933 posteriore al 1933	<table border="1" style="border-collapse: collapse; width: 30px; height: 30px;"> <tr><td style="text-align: center;">X</td></tr> <tr><td style="text-align: center;">6</td></tr> <tr><td style="text-align: center;">4</td></tr> </table>	X	6	4									
X																
6																
4																
3	Tipologia architettonica storica	L	alta definizione media definizione bassa definizione nessuna definizione	<table border="1" style="border-collapse: collapse; width: 30px; height: 30px;"> <tr><td style="text-align: center;">8</td></tr> <tr><td style="text-align: center;">X</td></tr> <tr><td style="text-align: center;">4</td></tr> <tr><td style="text-align: center;">0</td></tr> </table>	8	X	4	0								
8																
X																
4																
0																
4	Permanenza dei caratteri formali tradizionali		volumetrici originali costruttivo complementari decorativi	<table border="1" style="border-collapse: collapse; width: 60px; height: 40px;"> <tr><td style="text-align: center;">X</td><td style="text-align: center;">1</td><td style="text-align: center;">0</td></tr> <tr><td style="text-align: center;">2</td><td style="text-align: center;">X</td><td style="text-align: center;">0</td></tr> <tr><td style="text-align: center;">2</td><td style="text-align: center;">X</td><td style="text-align: center;">0</td></tr> <tr><td style="text-align: center;">2</td><td style="text-align: center;">1</td><td style="text-align: center;">X</td></tr> </table>	X	1	0	2	X	0	2	X	0	2	1	X
X	1	0														
2	X	0														
2	X	0														
2	1	X														
			TOTALE	<table border="1" style="border-collapse: collapse; width: 40px; height: 20px;"> <tr><td style="text-align: center;">1</td><td style="text-align: center;">8</td></tr> </table>	1	8										
1	8															
5	Degrado		nullo medio elevato	<table border="1" style="border-collapse: collapse; width: 30px; height: 30px;"> <tr><td style="text-align: center;">X</td></tr> </table>	X											
X																
6	Grado di utilizzo		utilizzato sottoutilizzato in stato di abbandono	<table border="1" style="border-collapse: collapse; width: 30px; height: 30px;"> <tr><td style="text-align: center;">X</td></tr> </table>	X											
X																
7	Spazi di pertinenza		alta qualità media qualità bassa qualità	<table border="1" style="border-collapse: collapse; width: 30px; height: 30px;"> <tr><td style="text-align: center;">X</td></tr> </table>	X											
X																
8	Vincoli legislativi															
9	Categoria di intervento prevista dal piano precedente															
10	Nota															

PROGETTO

11	Categoria di intervento prevista	Risanamento
12	Vincoli particolari	tipo di vincolo oggetto di vincolo
13	Categoria di intervento prevista per gli spazi di pertinenza	



EDIFICI ISOLATI 119

