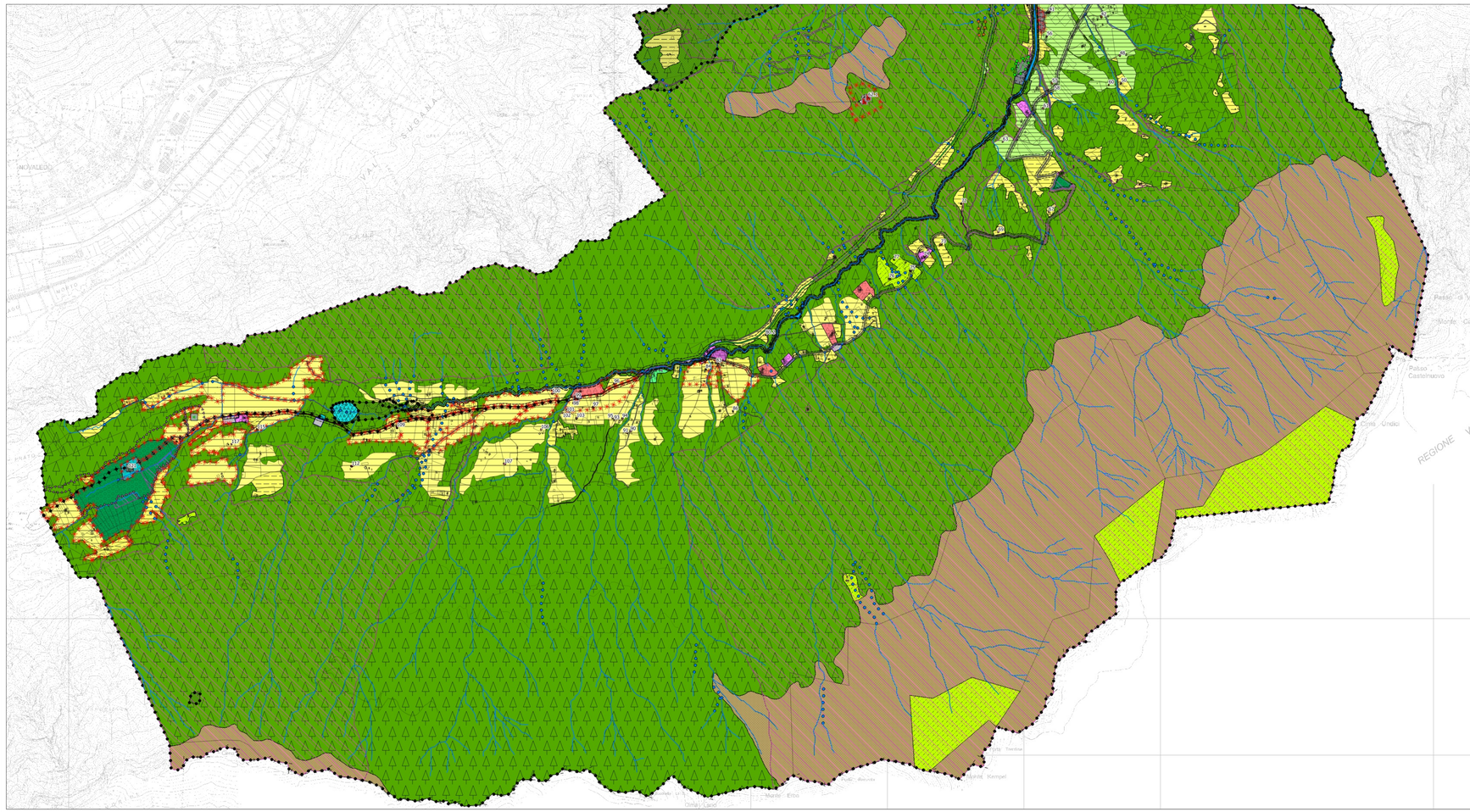

VARIANTE 01/2020

COMUNE DI BORGO VALSUGANA
PRG

PRIMA VARIANTE 2020 AL PRG - ADEGUAMENTO MAPPA CATASTALE VIGENTE E CORREZIONE ERRORI MATERIALI

10

SISTEMA INSEDIATIVO
PRODUTTIVO INFRASTRUTTURALE

scala
1:10000

orientamento

PROGETTO:

COMUNE DI BORGO VALSUGANA
RESPONSABILE SERVIZIO TECNICO
arch. FLAVIO CARLI

COLLABORATORI:

COMUNE DI BORGO VALSUGANA
ing. SIMONA PAFFA

PRIMA ADOZIONE DELIBERA DEL CONSIGLIO COMUNALE N. dd.

ADOZIONE DEFINITIVA DELIBERA DEL CONSIGLIO COMUNALE N. dd.

APPROVAZIONE GIUNTA PROVINCIALE
N. dd.

PUBBLICAZIONE B.U.R. N. dd.